Bulletin d'Informations du Comité Interrégional Est
de la Fédération Française d'Etudes et de Sports Sous-Marins

INFO EST

Nº 84 - OCTOBRE 2012

SOMMAIRE
Info Est n° 84 - Octobre 2012

Pages Jaunes	Pages :
Composition du Comité Directeur / Missions & Groupes de travail	**I**
Adresses utiles / Présidents des commissions régionales	**II**
Comités départementaux	**III**
Formulaires : ***Modifications fichiers adresses Clubs***	**IV**
Editorial	**1**

Commissions		
Apnée	**M. Lambinet** (administrateur provisoire)	
… ***C.R.***	**P. Aubry**	**2 à 4**
Archéologie	**V. Brunet-Gaston**	**5**
Audiovisuelle	**L. Barkate**	
Environnement & Biologie	**J-B. Crumière**	**6**
Hockey	**R. Burtin**	
Médicale & Prévention	**B. Brouant**	
Liste des médecins		*encart central*
Nage avec Palmes	**G. Aime**	
Nage Eaux Vives	**M. Schneider**	
Orientation	**A. Kernel**	
Souterraine	**L. Ciesielski**	**7 à 8**
Technique	**M. Gauchet**	**9 à 13**
…Recycleurs SCR	**B. Schittly**	**14 à 17**
…Recycleurs CCR + trimix	**P. Chauvière**	**18**
…Secourisme	**D. Bouvier et Y.Gaertner**	**19**
...Activité pers.handicapées	**F. Dureau et P. Chauvière**	**20 à 22**
…Plongée Jeunes	**A. Laumonier**	
…T I V	**Ch. Gouin**	**23 à 24**

Info Est n° 84 - tiré à 1010 exemplaires

Attention : nouvelle adresse du site : www.ffessmest.fr

Mesdames et Messieurs les Présidents de club, chers amis plongeurs,

En préambule de ce n° 84 d'INFO EST, je souhaiterai très sincèrement remercier la grande majorité des clubs de notre Inter Région qui se sont rapidement acquittés de la cotisation de 40 euros adoptée lors de notre dernière Assemblée Générale. La mise en place de cette cotisation a permis de respecter l'équilibre de notre budget prévisionnel pour la saison 2011-2012. En effet depuis deux exercices consécutifs nos dépenses étaient supérieures à nos recettes. Ceci était en particulier lié à une augmentation très significative de l'ensemble des activités de nos commissions, dont l'organisation dans notre région de plusieurs compétitions de niveau national et international ce dont nous ne pouvons que nous féliciter.

La décision qui avait été prise à l'unanimité par le Comité Directeur avant de la soumettre à l'Assemblée Générale des clubs, avait pour buts, d'une part de mieux contrôler nos dépenses par exemple en demandant aux commissions régionales de ne pas toutes organiser des championnats nationaux ou internationaux la même année et d'autre part de demander aux clubs une cotisation annuelle de 40 euros. Un choix plus démagogique voir électoraliste aurait pu conduire le Comité Directeur à décider de puiser allègrement dans nos réserves ce qui n'a pas été le cas.

Encore une fois merci de votre compréhension et de votre collaboration.

Christian BERGMANN
Président du Comité Inter Régional EST

INFORMATION

Vous avez le plaisir de lire la dernière version papier d'INFO EST.

En effet le prochain INFO EST sera disponible uniquement sur le site de notre CIR EST comme il a été décidé par le Comité Directeur lors de sa réunion du 16 juin 2012.

Adresse du nouveau site : www.ffessmest.fr

Grégoire CHIRON
Le Secrétaire Général

Quoi de neuf du côté de la Commission Régionale Apnée ?

TELETHON 2011 Superbe relais en apnée pendant 30 heures pour 150 apnéistes de l'Est mais aussi de Bretagne et d'Ile-de-France! Merci au club de Sarrebourg et à Didier Zaenger pour l'organisation.

1ère Coupe de Noël du Haut-Rhin

Et voilà, cette première a eu lieu dimanche 11 décembre 2011 à Huningue et l'expérience fut des plus sympas, tout comme l'ambiance ! A l'organisation Jacques Kranzer, à la coordination Arnaud Ponche et dans l'eau, une vingtaine de compétiteurs, venus d'Alsace mais aussi des Vosges et d'ailleurs en Lorraine et presque autant de bénévoles, juges et apnéistes de sécurité! De beaux résultats. Grégoire Folly et Olivia Fricker remportent le combiné (notamment avec 5'29 et 4'22 en STA), Loic Morel du TPMulhouse, le 16X25 en 5'19. Cette journée fut aussi l'occasion d'honorer Raymond Muller, encadrant depuis 25 ans et juge apnée des plus actifs, de la médaille de bronze de notre Fédération. Les 1ers sont suivis de Victoria Schlegel de Guebwiller et Marie Frances du TPMulhouse. Chez les hommes, Damien Druet du CPS Epinal, finit 2ème pour sa première compétition et passe les 125 m ! Il est suivi d'Alexis Denis du NSS Nancy. Bravo à tous et vivement l'année prochaine! Olivia F

1er Championnat de Lorraine - 21 et 22 janvier - Epinal

C'est ce week-end, que s'est tenu le 1er Championnat de Lorraine, à Epinal, organisé sous la houlette de Pascale Aubry, du CPSE Epinal et avec le soutien du Comité Est. Résultats en Statique du samedi : Christian Vogler (GMAP Brest) s'impose avec 6'07 suivi de Yann Perello (GMAP) avec 5'41 et de Grégoire Folly (TPMulhouse) avec 5'06. Côté Lorraine, c'est J.M. Jeannin qui est champion avec 5'02 et Georgette Raymond avec le même chrono ! Dimanche matin, en Dynamique palmes, Vogler s'impose à nouveau avec 166,50m suivi de Bruno Baptiste (CPSEpinal) avec plus de 150m qui est donc Champion de Lorraine dans cette épreuve et de Grégoire Folly avec 137,02 m. Chez les femmes le podium Lorrain s'annonce comme suit : Georgette Raymond**,** suivie de Pascale Aubry (CPSEpinal) avec 128,83 m et Odile Henry (CPSarrebourg) avec 124,53m. En Dynamique sans palme, chez les femmes **:** Raymond, Henry, Aubry (également podium Lorraine) et chez les hommes : Vogler, Baptiste, Damien Druet (CPSEpinal) (Podium régional : Baptiste, Druet, Alexis Denis - NSS Nancy). Au Combiné général Femmes **:** Raymond, Aubry (également podium Lorraine), Henry et Hommes : Vogler, Folly, Baptiste (Podium régional : Baptiste, Druet, Denis).Et les 1ers Champions de Lorraine sont Georgette Raymond et Bruno Baptiste ! Olivia F

Championnat Inter-régional Est

Voici les résultats du Championnat inter-régional Est, qui s'est tenu à Besançon le dimanche 4 mars 2012. Nos nouveaux champions de l'inter-région sont **:** Pascale AUBRY et Damien DRUET : carton plein pour le CPSEpinal, bravo! Suivis chez les femmes d'Odile Henry et Mélissa Rein (CP Sarrebourg) et chez les hommes de Khalid Wahid (TP Mulhouse) et Thibaut Muller (CP Sarrebourg). Ce week-end a également été l'occasion de former 9 nouveaux juges stagiaires (Michel Fuchs, Thierry Grosdidier, Michel Lemaire, Patrick Louis, Laurent Moinel, Gérard Chevalier, Alain Potier, Etienne Humbert, Alexandre Beuque). Merci à Thiery Bertrand, juge 2ème degré stagiaire et à son tuteur Arnaud Ponche, pour l'organisation de cette formation! Olivia F

3ème Championnat d'Alsace

Voici les nouveaux Champions d'Alsace, dans les différentes disciplines. Compétition qui a rassemblé des compétiteurs venus du Comité Est mais également des Comités IDF, Nord, Normandie et Midi-Pyrénées, avec la présence sympathique de Romain Doris. Statique: Olivia Fricker et Grégoire Folly (TPM Mulhouse). Dynamique : Caroline Thouin (ACAL Strasbourg) et Khalid Wahid (TPMulhouse). DNF : Caroline Thouin et Valentin Mansuy (CPSélestat).16 X 25m : Hélène Gass (ACAL Strasbourg) et Khalid Wahid. A noter, Romain Doris finit 1er de cette épreuve mais ne porte pas le titre de Champion d'Alsace. Gagnent le Trophée des Remparts (ma 1ère compétition) : Valentin, suivi d'Eric Ruetsch et Angelo Polidori (TPMulhouse). Cette journée fut aussi l'occasion pour Olivia Fricker de remettre la médaille de bronze de la Fédération à Daniel Gérard, au nom de la Commission Nationale Apnée. Olivia F

Formation et examen C1 Une belle session d'examen à Nancy le 12 mai! Le travail mené pendant les stages en situation fait plaisir à voir, et il y a 8 nouveaux C1 reçus (sur 11 candidats) au sein de la Commission Régionale Apnée du Comité Est venus de Nancy, Vittel, Epinal et Besançon! Bravo à eux et merci aux nombreux moniteurs présents. Olivia F

Championnat de France 2012, Montluçon

Cette année ce ne sont pas moins de 7 compétiteurs qui représentaient notre Comité au Championnat de France qui s'est tenu à Montluçon, le 26 et 27 mai 2012. Quelques 15 juges de l'Est étaient également présents sur la compétition, comme juges, organisateurs, membres du jury ou membres du staff de l'équipe de France. Nos compétiteurs préférés sont venus des clubs de Sarrebourg (Georgette Raymond, Odile Henry et Thibaut Muller), Epinal (Pascale Aubry et Damien Druet) et Mulhouse (Khalid Wahid et Grégoire Folly). Olivia F

Wanted … MEF2

Vous reconnaissez cet homme? Il est notre nouveau MEF2 de l'Est! En effet, après une grosse semaine de stage final, au Cap Trebeurden en Bretagne, Michel FUCHS a réussi avec succès son examen de MEF2 avec cinq autres candidats et nous en sommes ravis. Un énorme bravo Michel! Olivia F

Stage final MEF1 - session 2012

La CRA Est compte depuis le dimanche 16 septembre 2012, un nouveau MEF1 apnée : Arnaud PIERRE, qui a eu la chance de passer l'examen sous le soleil, à la Gravière du Fort à Holtzheim. Un grand bravo à lui et merci aux moniteurs présents pour le jury : Michel Fuchs, Daniel Gérard et Olivia Fricker ainsi qu'à Michel Lambinet, représentant de la Commission Apnée. Merci aussi à Kevin Daub et Khalid Wahid, apnéistes élèves pour l'examen. Olivia F

Quelques dates à venir…

Le ***29 septembre*** prochain : ***séminaire cadres*** à Mulhouse au TPM;

La Commission Nationale Apnée organise pour la 6ème année consécutive son ***stage national compétition***, qui se tiendra à Mulhouse ***du 5 au 7 octobre prochain*** ;

Le ***6 octobre***, la saison des compétitions démarre…Le Touring Plongée Mulhouse et le Comité Est vous proposent une compétition dédiée à cette nouvelle épreuve qu'est le ***16x50m***, officielle sur le circuit fédéral depuis la saison passée - compétition organisée dans la soirée avec "son et lumières" afin de faire de cette compétition un moment de fête ;

Le relais apnée 2012 pour le ***TELETHON*** se déroulera ***du samedi 08 décembre à 05h du matin au dimanche 09 décembre à 11h.***

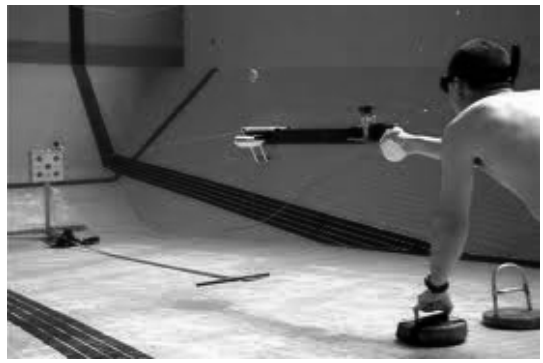

Et une première dans l'Est… Passerelle exceptionnelle ***Initiateur Tir Sur Cible*** à Mulhouse sur 2 jours (les ***24 et 25 novembre*** prochains).

stage initial et final compris (frais 50€). Inscriptions avant le 10 octobre auprès de Raymond Muller (raymond.muller9@gmail.com). Pré-requis: RIFAA et Initiateur Apnée.

Pascale A

Archéologie subaquatique

« La mer est le plus grand musée du monde », Salomon Reinach (1928)

Les formations en archéologie recommencent… en formation continue sur la saison.
Une journée d'initiation au club des BULLES LANGROISES le 17 Septembre puis une soirée d'exercice pratiques le 24 septembre.

Une session de formation du 4 au 7 Octobre à Port sur Saône permettra :

- de continuer la recherche archéologique sur le pont en bois d'époque gauloise
- de former de nouveaux plongeurs et plongeuses en archéologie dans un milieu difficile : faible profondeur, un peu de courant, peu de visibilité...

Au programme :

- relevage d'une ancre de mer avec l'aide des Vnf,
- dégagement et prélèvement d'un pieu en bois,
- dessins de la barque école…

De nouvelles formations pratiques auront lieu en avril, juin, septembre-octobre 2013. Le planning sera mis en ligne sur le site du comité Est.

le port gelé, en janvier

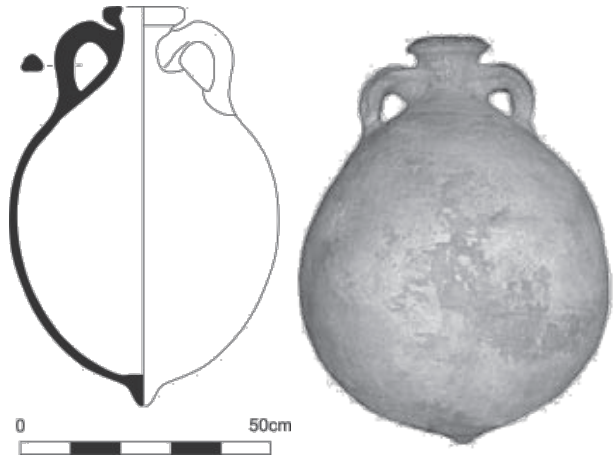

Amphore Dressel 20

Pour me contacter : v.gaston@orange.fr ou 06 15 391 400

Pour répondre à vos besoins d'informations et de formations les Présidents des commissions environnement et biologie subaquatiques sont à votre disposition :

Département 57 : Patrick LAFON - patrick.lafon@ffessm57.fr
Département 54 : Hervé CONNES - herve.connes@siuap.inpl-nancy.fr
Département 88 : Jean-Luc BELLERT - jl.bellert@sfr.fr
Département 51 : Gilles TOCUT – axynel@free.fr
Département 39 : Chantal ROUSSEL – chantal-roussel@wanadoo.fr
Département 25 : Michel KUPFER – michel-kupfer@orange.fr
Département 08 : Stephan BOUDRIQUE – boudrique.stephan@wanadoo.fr
Département 68 : Olivier ROYO – olivier.royo@gmail.com
Département 67 : Christian BERGMANN - christian.bergmann@unistra.fr
Autres départements : Jean-Benoît CRUMIERE – bio@ffessm-est.fr

Soirées thématiques 2012-2013 connues à ce jour :

Département 54 : Fac de lettre de Nancy – Salle J08 – **19h15 à 21h30**.

Mardi 15 Janvier : Introduction – Notions de base

Mardi 22 Janvier : Les spongiaires

Mardi 29 Janvier : Les Cnidaires

Mardi 27 Mars : Examen théorique

Samedi de 10h00 à 12h00 et de 14h00 à 18h00 – Muséum aquarium de Nancy (dates et horaires à venir).

Département 67 : IUT Louis Pasteur de Schiltigheim de **19h30 à 21h** 1, allée d'Athènes.

Soirées thématiques sur le milieu marin :

Jeudi 18 Octobre : Présentation physique du milieu marin

Jeudi 15 Novembre : Les végétaux marins

Jeudi 13 Décembre : Règne animal 1ère partie

Jeudi 10 Janvier : Règne animal 2ème partie

Jeudi 21 Février : Soirée bio dégustation

Cours théoriques de préparation au N1 bio :

Jeudi 15 Novembre : Les animaux

Jeudi 13 Décembre : Algues et Plantes

FFESSM Commission Plongée Souterraine	**COMITE EST** **Compte-rendu 2012**

I Stage Découverte-Initiation de mai 2012 : Châtillon sur Seine (Côte d'Or).

Neuf stagiaires étaient inscrits à ce stage ; malheureusement les précipitations qui se sont abattues sur la région peu de temps avant la date du stage ont interdit l'accès à la rivière souterraine

Ce stage comporte deux parties : d'abord la découverte (le baptême de plongée souterraine), puis pour les plongées suivantes l'acquisition des techniques de base.

Trois plongeurs ont néanmoins effectué ce stage pendant le stage perfectionnement du 1-3 juin.

II) Perfectionnement : formation et examen : Plongeur Souterrain Niveau 1

Au stage de Juin à Chatillon sur Seine 6 plongeurs ont entamé ou poursuivi la formation de Plongeur Souterrain Niveau 1. Trois plongeurs inscrits au stage « découverte-initiation » de mai ont pu se libérer de leurs obligations pour l'effectuer en juin.

III) Expédition Nationale Juillet (Réseau Sappoie-Lougres) :

8 plongeurs ont participé à cette expédition qui s'est déroulée comme d'habitude en coopération avec des spéléologues locaux non plongeurs.
Les précipitations de la mi-juillet ont fortement perturbées la poursuite de l'exploration 2011 dans le Creux aux Chiens, par le passage que nous avons mis en évidence il y a bien longtemps mais dont nous avions repris l'exploration l'année dernier après une longue interruption.
Nous avons cependant progressé de 150 mètres vers le sud en franchissant le siphon qui nous bloquait l'année passée. Nous nous sommes arrêté devant un siphon qui se trouve d'après notre topographie sous une faille

IV) Sortie en rivière souterraine :

A la date d'envoi des articles cette sortie n'a pas encore eu lieu. A ce jour 13 stagiaires sont inscrits. Cette sortie annuelle, sans plongée, est ouverte à tous les licenciés de la FFESSM. Pour les plongeurs déjà initiés à la plongée souterraine elle a pour but de leur montrer, hors eau, des profils de galeries dans lesquels ils sont susceptibles de plonger. Pour les plongeurs non initiés à ce type de plongée, ou aux non plongeurs de la Fédération elle a pour but de leur montrer, à faible coût des galeries hors eau, de toute beauté, que peu d'yeux ont déjà vu, donc peu polluées par les visiteurs ; en effet on y pénètre qu'avec un éclairage électrique.

Lucien Ciesielski
Président Commission Plongée Souterraine du Comité EST de la FFESSM

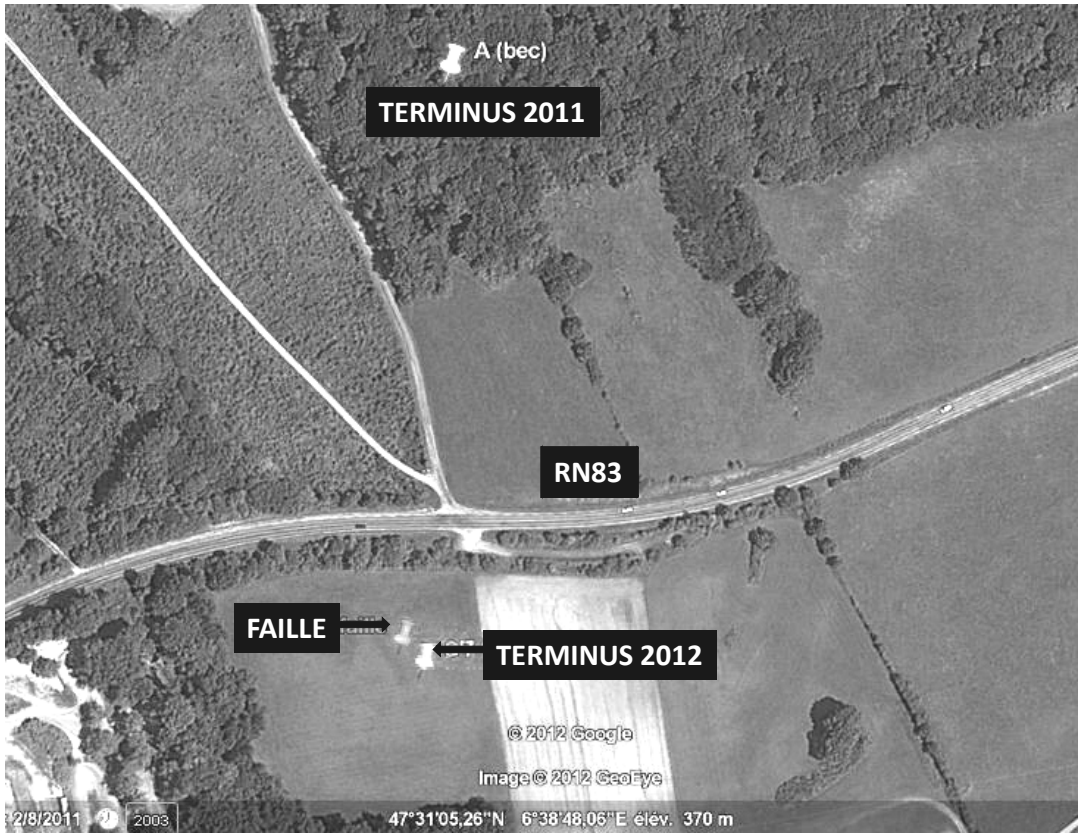

EXPE EST 2012
Reports géographiques des terminus 2011 et 2012 et d'une faille répertoriée

Carnet secret de la NASA : dans un simulateur un astronaute progresse sur mars en tenue et recycleur de plongée (pour le cas ou ce type de matériel devrait s'avérer nécessaire).
Site : www.ffessmest.fr

Site :www.ffessmest.fr

Fiche de Sécurité

Directeur de Plongée
Nom :
Prénom :
Niveau :

Directives du D.P	Matin
Profondeur :	
Tps plongée :	Réserve :
Personne en charge de la sécurité :	
Plan de secours :	

Club :
Sortie du :
Lieu :

Directives du D.P	Après midi
Profondeur :	
Tps plongée :	Réserve :
Personne en charge de la sécurité :	
Plan de secours :	

Palanquée N° 1	Niveau ou Aptitudes	Fonction	Matin			Après midi		
Nom - Prénom			☐ Enseignement ☐ Explo			☐ Enseignement ☐ Explo		
			Paramètres :	Prévu	Réalisé	Paramètres :	Prévu	Réalisé
			Prof :			Prof :		
			Tps plongée :			Tps plongée :		
			Tps Immers :			Tps Immers :		
			Palier :			Palier :		
			H.S :			H.S :		

Palanquée N° 2	Niveau ou Aptitudes	Fonction	Matin			Après midi		
Nom - Prénom			☐ Enseignement ☐ Explo			☐ Enseignement ☐ Explo		
			Paramètres :	Prévu	Réalisé	Paramètres :	Prévu	Réalisé
			Prof :			Prof :		
			Tps plongée :			Tps plongée :		
			Tps Immers :			Tps Immers :		
			Palier :			Palier :		
			H.S :			H.S :		

Palanquée N° 3	Niveau ou Aptitudes	Fonction	Matin			Après midi		
Nom - Prénom			☐ Enseignement ☐ Explo			☐ Enseignement ☐ Explo		
			Paramètres :	Prévu	Réalisé	Paramètres :	Prévu	Réalisé
			Prof :			Prof :		
			Tps plongée :			Tps plongée :		
			Tps Immers :			Tps Immers :		
			Palier :			Palier :		
			H.S :			H.S :		

Palanquée N° 4	Niveau ou Aptitudes	Fonction	Matin			Après midi		
Nom - Prénom			☐ Enseignement ☐ Explo			☐ Enseignement ☐ Explo		
			Paramètres :	Prévu	Réalisé	Paramètres :	Prévu	Réalisé
			Prof :			Prof :		
			Tps plongée :			Tps plongée :		
			Tps Immers :			Tps Immers :		
			Palier :			Palier :		
			H.S :			H.S :		

Palanquée N° 5	Niveau ou Aptitudes	Fonction	Matin			Après midi		
Nom - Prénom			☐ Enseignement ☐ Explo			☐ Enseignement ☐ Explo		
			Paramètres :	Prévu	Réalisé	Paramètres :	Prévu	Réalisé
			Prof :			Prof :		
			Tps plongée :			Tps plongée :		
			Tps Immers :			Tps Immers :		
			Palier :			Palier :		
			H.S :			H.S :		

Palanquée N° 6	Niveau ou Aptitudes	Fonction	Matin			Après midi		
Nom - Prénom			☐ Enseignement ☐ Explo			☐ Enseignement ☐ Explo		
			Paramètres :	Prévu	Réalisé	Paramètres :	Prévu	Réalisé
			Prof :			Prof :		
			Tps plongée :			Tps plongée :		
			Tps Immers :			Tps Immers :		
			Palier :			Palier :		
			H.S :			H.S :		

Fédération Française d'Etudes et Sports Sous-Marins
Comité Inter-Régional de l'Est
Commission Technique Régionale

Président
Michel GAUCHET
12 impasse du Petit Bois
25700 Valentigney
gauchet.michel@wanadoo.fr

CALENDRIER DES ACTIONS CTR EST

Année 2013

STAGES ET EXAMENS

FORMATION MF1

- ***Stage initial de 6 jours*** => du 26/05 au 31/05/2013 => ***UCPA NIOLON***
  => du 22/09 au 27/09/2013 => ***UCPA NIOLON***
- ***Stage Final de perfectionnement*** => du 26/05 au 30/05/2013 => ***UCPA NIOLON***
  => du 22/09 au 26/09/2013 => ***UCPA NIOLON***
- ***Examen MF1*** => du 31/05 au 02/06/2013 => ***UCPA NIOLON***
  => du 27/09 au 29/09/2013 => ***UCPA NIOLON***
- ***Examen MF1*** => du 05/10 au 06/10/2013 => ***A DEFINIR***
- ***Stages d'application pratique*** => *au sein des Structures Habituelles*

MF2

- ***Stage d'application*** => du 26/05 au 31/05/2013 => ***UCPA NIOLON***
- ***Stage de sensibilisation*** => du 22/09 au 27/09/2013 => ***UCPA NIOLON***

NIV

- ***Stage et examen*** => du 26/05 au 01/06/2013 => ***UCPA NIOLON***
- ***Stage et Examen*** => du 22/09 au 28/09/2013 => ***UCPA NIOLON***

Le Président de la CTR

Michel GAUCHET

Fédération Française d'Etudes et Sports Sous-Marins
Comité Inter-Régional de l'Est
Commission Technique Régionale

Président
Michel GAUCHET
12 impasse du Petit Bois
25700 Valentigney

CONDITIONS D'INSCRIPTION
2013
STAGES ET EXAMENS CTR

- ***Tarifs***

NIVEAU IV

Stage + examen	du 26/05/2013 au 01/06/2013	UCPA NIOLON	**455 €**
Stage + examen	du 22/09/2013 au 28/09/2013	UCPA NIOLON	**455 €**

MFI

Stage INITIAL MF1	du 26/05/2013 au 31/05/2013	UCPA NIOLON	**425 €**
Stage INITIAL MF1	du 22/09 2013 au 27/09/2013	UCPA NIOLON	**425 €**
Stage FINAL MF1	du 26/05/2013 au 30/05/2013	UCPA NIOLON	**355 €**
Stage FINAL MF1	du 22/09/2013 au 26/09/2013	UCPA NIOLON	**355 €**
Examen MF1	du 31/05/2013 au 01/06/2013	UCPA NIOLON	**225 €**
Examen MF1	du 27/09/2013 au 28/09/2013	UCPA NIOLON	**225 €**
Examen MF1	du 05/10/2013 au 06/10/2013	LONGEMER	**160 €**

MF2

Application	du 26/05/2013 au 31/05/2013	UCPA NIOLON	**415 €**
Sensibilisation	du 22/09/2013 au 27/09/2013	UCPA NIOLON	**415 €**

Les frais de stage comprennent l'hébergement , la nourriture et deux plongées par jour(sauf MFI initial)

- **Conditions d'inscription**
  - La fiche d'inscription complétée, avec une photo récente.
  - Joindre un chèque libellé à l'ordre du **Comité Régional EST** ,
  - Ajouter une enveloppe timbrée à votre adresse pour les convocations .

Transmettre à **Michel GAUCHET 12 impasse du Petit Bois**
25 700 VALENTIGNEY .Tel 03 81 34 65 45

Seul l'envoi d'un dossier complet deux mois avant le début du stage , permettra d'enregistrer effectivement votre candidature .

.
Chaque participant sera individuellement convoqué.

En cas d'impossibilité pour le stagiaire de participer à la session prévue, la CTR conservera des frais d'inscription à hauteur de 90 €, lorsque ce désistement n'aura pas été signalé au moins 1 mois avant le début effectif du stage ou de l'examen, sauf raison de force majeur effectivement justifiée .

Le Président de la CTR

Michel GAUCHET

Fédération Française d'Etudes et Sports Sous-Marins
Comité Inter-Régional de l'Est
Commission Technique Régionale

Président
Michel GAUCHET

FICHE DE DEMANDE D'INSCRIPTION GP - N4
2013

Photo

Nom : …….……... Prénom : ……..……
Adresse : ……...…...
Code Postal : ……... Ville : ……...…….
Date de naissance …… Lieu……Nat……
Téléphone : ……. No de licence : …….....
Nom du club : ……. No du club : …….....
Adresse mail :.....
Personne à prévenir en cas d'accident: ……
(nom et n° de téléphone)

1. **Préparation au Capacitaire Niveau 4 :**
   - Date de la dernière visite médicale : ……
   - Compétences

Démonstration technique	date …….	Moniteur……
Retour en surface	date …….	Moniteur……...
Maîtrise de la ventilation	date …….	Moniteur ……...
Réactions et interventions	date …….	Moniteur ……...
Comportement de chef / pal.	date …….	Moniteur ……...

   - Documents à présenter pour l'examen :

Licence valide	Attestations de compétences
Certificat médical	Attestation de secourisme
Passeport et carnet de plongée	
Brevet de Niveau 2 ou équivalent	
Brevet d'Initiateur Club (copie) pour la délivrance de la carte CMAS	

Participation sollicitée aux Stages et Examen :

Choix de la préparation ou de l'examen:

Lieu du Stage Date de début Date de fin Coût
…….……..…
……..…….……
Examen ……

Fiche d'inscription, chèque et enveloppe timbrée à votre adresse à transmettre au moins 2 mois avant la Session souhaitée à :

Michel GAUCHET
12 impasse du Petit Bois 25700 VALENTIGNEY
E-mail gauchet.michel@wanadoo.fr

Date et signature du Candidat

Date d'arrivée à la CTR…….

Fédération Française d'Etudes et Sports Sous-Marins
Comité Inter-Régional de l'Est
Commission Technique Régionale

Président
Michel GAUCHET

FICHE DE DEMANDE D'INSCRIPTION MF1 ou MF2 2013

Photo

Nom : …….…….... Prénom : ……...…….
Adresse : ……...…...…
Code Postal : ……... Ville : ……...…….…..
Date de naissance ……Lieu……Nat :……
Téléphone : ……. No de licence : ……..…
Nom du club : ……. No du club : …….…...…
Adresse mail : ……...
Personne à prévenir en cas d'accident**.....**
(nom et n° de téléphone)

1. **<u>Préparation au Monitorat fédéral 1er degré :</u>**
   - Date de la dernière visite médicale : ……
     Livret pédagogique pour les titulaires du stage initial
   - <u>Documents à présenter pour l'examen :</u>
     Licence valide — Permis bateau
     Certificat médical — Livret pédagogiques validé
     Passeport et carnet de plongée — Attestation de secourisme
     Brevet de Niveau IV ou équivalent

2. **<u>Préparation au Monitorat fédéral 2ème degré :</u>**
   - Date de la dernière visite médicale : …….
     Date et lieu de délivrance du MF1…….
     Licence valide

<u>Participation sollicitée aux Stages et Examen :</u>

<u>Préparation</u> : (cocher l'option choisie) **MF1** O ou **MF2** O

MF1 ***stage initial*** O *MF1* ***stage final*** O *MF1* ***examen*** O

Lieu du Stage — Date de début — Date de fin — Coût
……..…
……..……

<u>Fiche d'inscription, chèque et enveloppe timbrée à votre adresse,à transmettre au moins 2 mois avant la session souhaitée à :</u>

Michel GAUCHET 12,imp. du petit bois 25700 VALENTIGNEY
E-mail :gauchet.michel@wanadoo.fr

Date et signature du candidat

Date d'arrivée à la CTR…….

Section recycleur CTR Est

Responsable : Bernard Schittly

Rapport d'activité pour la saison 2012.

L'activité de la section recycleur SCR s'est essentiellement concentrée sur son désormais traditionnel stage.

Le « SAV » n'a pas été oublié pour autant : L'activité de consultant s'est déroulée tout au long de l'année. Elle a consisté à répondre aux différentes questions des néophytes, apporter des solutions aux plongeurs recycleurs par rapport au fonctionnement de leurs machines et délivrer des conseils d'achat pour divers produits et accessoires. Bref le SAV classique !

Le stage recycleur s'est déroulé du 4 au 8 juillet. Il a permis d'accueillir 6 stagiaires, dont 1 en formation d'encadrant, et 3 moniteurs.

Il s'agit d'une organisation conséquente, avec prise en compte des repas, hébergements, transports, plongées, formation pratique à la découverte de la

machine, cours théoriques … La plateforme logistique de l'ANC a permis la bonne réalisation de ce stage. L'ambiance de franche convivialité n'a pas empêché une attention studieuse. La 1e plongée piscine a permis les ajustements du lestage, les 6 plongées en milieu naturel sur plus de 7 heures d'immersion ont été une belle réussite.

L'examen final a été une belle réussite pour les 5 stagiaires ainsi que pour le stagiaire moniteur recycleur.

Merci aux encadrants, merci à Jean Claude Roth pour les gonflages et merci à Eliane Schittly pour son aide précieuse.

Pour 2013, le stage se déroulera du 26 au 30 juin, au local de l'Alsace Nautile Club, à Bischwiller. Il reste des places de libre, inscrivez-vous rapidement. Seul les formulaires remplis et accompagnés du chèque d'acompte seront pris en compte.

Des baptêmes recycleur sur différentes machines seront organisés. Il s'agira de baptêmes « piscine ». Pour Ceux qui désirent faire cette expérience, il suffit de me contacter pour l'organisation pratique.

Bernard SCHITTLY
Responsable de la section recycleur.
64, rue du Général Rampont
67240 BISCHWILLER
bernardschittly@free.fr

STAGE de FORMATION RECYCLEUR SCR CTR Est

La CTR Est organise son traditionnel stage recycleur SCR, au 5 a, rue des casernes à Bischwiller, dans le Bas-Rhin.

Pour les non-initiés, il s'agit de recycleurs à circuit semi fermé. Ce sont des machines simples d'emploi, très sûres, idéales pour l'approche de la faune et pour la plongée sans bruit et sans bulle.

Les cadres sont tous instructeurs recycleurs confirmés et expérimentés.

Les dates du stage : début le mercredi 26/06/2013 à 8 H 30. Fin du stage : dimanche 30/06/2013 en cours d'après midi.

Le programme sera remis aux inscrits. Il comportera des formations théoriques, de la manipulation de recycleur : montage, démontage, entretien, et 7 plongées, dont 6 dans nos plus belles gravières. Il y aura plus de 7 heures d'immersion. Les machines seront des Ray et Dolphin de Draeger. Il y aura éventuellement des UBS et des Azimuth. D'autres machines seront visibles pendant le stage (mais sans formation) : Buddy Inspiration, rEvo, Sentinel et autres DC 55 …

Le prix du stage est de 500 € par participant. Sont compris dans le prix : certification FFESSM ; Chaux ; location des machines ; documentation recycleur ; repas. *(Pour l'hébergement, me contacter).*

Les conditions d'inscriptions : Niveau 1 et qualification Nitrox. Licence et certificat médical en cours de validité. Au moins 10 plongées en milieu naturel. Pour les MF 1 : qualification Nitrox confirmé.

Si vous êtes intéressés, remplissez la fiche de demande d'inscription ci-jointe et renvoyez la avec un chèque de 500 €, établi à l'ordre du « Comité Est ». Le chèque ne sera encaissé que pendant le stage. Le nombre de places est limité.

Au plaisir de se rencontrer pour découvrir un autre monde de la plongée : le vrai monde du silence.

Bien amicalement.

Fédération Française d'Etudes et Sports Sous-Marins
Comité Inter-Régional de l'Est
Commission Technique Régionale

FICHE de DEMANDE D'INSCRIPTION AU STAGE RECYCLEUR CTR EST 2013 Dates : du 26/06/2013 au 30/06/2013.

Photo

Nom : …….. Prénom : ……..
Adresse :…….
Code Postal : ……Ville : ……..
N° de licence : ……
Nom du club : ……. N° du club : ……
Téléphone : ……
Adresse mail : ……

Documents à présenter au début du stage :

- Licence 2012-2013
- Certificat médical en cours de validité (*établi par un Médecin fédéral ou un médecin du sport*)
- Carte de niveau
- Carnet de plongée
- Carte Nitrox
- Carte Nitrox confirmé pour les MF 1

Fiche d'inscription et chèque de 500 € à l'ordre de « **Comité Est** » à renvoyer à :

Bernard SCHITTLY
64, rue du Général Rampont
67240 BISCHWILLER
bernardschittly@free.fr
06 62 38 93 26

Date et signature du candidat.

REFERENT NATIONAL « RECYCLEURS »

Pascal CHAUVIERE
Responsable formations
Recycleurs fermés

CR RECYCLEUR type FERME à GESTION ELECTRONIQUE ANNEE 2012

FEVRIER 2012 l'habituel stage des vacances scolaires d'hiver a eu lieu à la base Fédérale ALYSE en EGYPTE …. Pas d'élève en formation initiale cette année mais 4 plongeurs précédemment qualifiés en stage de confirmation. 15 heures de plongée effectuées.

AVRIL 2012 PERFECTIONNEMENT A L AUTONOMIE
Le stage de cinq jours en Méditerranée a accueilli 3 plongeurs qualifiés afin de confirmer leur pratique avant acquisition de leur propre machine.

MAI 2012 :
MEDITERANNEE Italie Rencontre et formation transversale INSPIRATION / SUBMATIX !

JUIN 2012
GRAVIERE DU FORT SITUATION D'ASSISTANCE en CCR

JUILLET AOUT 2012
ASSISTANCE A PIERRE PERCEE

DERNIERS STAGES DE FORMATION POUR L'ANNEE 2012.

Pour la deuxième année consécutive un stage est organisé à SAFAGA du 8 au 15 décembre 2012 …. PROGRAMME :
2 places en formation initiale ECCR
2 places en formation trimix Normoxique
2 places en formation trimix Hypoxique.

INSCRIPTIONS : Auprès de Pascal CHAUVIERE avec :

Stage de formation initial ECCR	Licence / Niveau 3 minimum
Stage PTH 70	Idem / qualification ECCR / nombre plongees
Stage PTH 120	idem / qualification ECCR TX / nombre plongee

CONFIRMATION DE L INSCRIPTION SELON DOSSIER RECU

Pascal CHAUVIERE Instructeur National de la FFESSM n° 141
Référent « RECYCLEURS » pour la CTN
Piscine des Glacis avancée Porte de Metz 54200 TOUL tel 00 33 6.09.01.60.12
mail chocho54@aol.com

COMITE INTER-REGIONAL EST

SECOURISME

Metz 2012

Belfort 2012

Reims 2012

LES FORMATIONS ANTEOR organisées par la CTR seront reconduites en 2013

La compétence ANTEOR est exigée pour les encadrants des activités subaquatiques fédérales toutes spécialités, désirant animer et valider les compétences 5et 6 du RIFAS

Les demandes :

Cette formation est demandée par un CODEP pour plusieurs départements de préférence et pour 15 candidats.

Conditions d'inscription :

Présenter
Le diplôme d'encadrant de niveau 1 minimum :
Le diplôme de secourisme PSC1 ou équivalent
La licence fédérale en cours de validité

PROCHAINE FORMATION ANTEOR :

Le samedi 12 janvier 2013 à REIMS

LES ANIMATEURS REGIONAUX :
Yves GAERTNER - yves.gaertner@orange.fr
Danièle BOUVIER danielebouvier51@gmail.com

Pour tous renseignements complémentaires et demandes de stage contactez : Danièle BOUVIER
Site : www.ffessmest.fr

Stage de formation Encadrant Handisub de niveau 1

Comme chaque année en fin d'année la commission Handisub de la CTR Est organise une formation d'encadrant handisub de niveau 1.

La formation aura lieu le premier week-end de décembre, soit le 1 et 2 décembre 2012.

Le niveau minimum requis pour participer à cette formation est l'initiateur club.

A priori la formation se fera sur Strasbourg.

Le coût est de 70€ hors logement et repas.

Lisez les articles de Pascal CHAUVIERE, référent national pour vous donnez l'envie de nous rejoindre nombreux.

Pour plus d'informations ou de renseignements, n'hésitez pas à me contacter par mails.

Je vous ferais parvenir une demande d'inscription.

Pour tous renseignements, contactez :
Frédéric DUREAU « ppair.fred@wanadoo.fr
Tél : 03 29 70 87 50

Compte rendu des actions handicap

Les actions ont été nombreuses …. Tout d'abord, la section de TOUL Ecrouves reçoit toujours chaque lundi entre midi et 14 h les stagiaires de la région EST pour des conseils ou des formations aux moniteurs en stage …. Bienvenue à tous.

Cet été des plongées handi ont été organisées dans le lac de Pierre percée et à la gravière du Fort.

Une intervention a eu lieu pendant le colloque « jeunes et la plongée » de Strasbourg.

Enfin, du 27 au 31 août à HYERES, le comité EST s'est allié au comité régional Côte d'azur a organisé pour organiser son premier stage de formation de moniteurs à l'enseignement de la plongée aux personnes en situation de handicap majeur (EH2), le tout à un tarif des plus contraints..
Une équipe de 5 formateurs (4 de PACA et 1 de l'EST) a assuré la formation de 10 stagiaires venus principalement de l ALSACE et de différentes régions de France, Centre, IDF, et PACA, sous la direction de Pascal Chauvière MFEH2°.
La coordination avec le Troisième Stage Jeunes Handisub National pour la mise en situation a été parfaitement réussie grâce à la synergie enrichissant les deux groupes et la haute qualité des échanges humains.
Depuis le 15 septembre 2011, le nouveau cursus HANDISUB de la FFESSM autorise la plongée jusqu'à 6 mètres pour les plongeurs Psy… Faisant dorénavant partie de la formation EH2° , les handicaps mentaux et psychiques nous ont été décodés par les docteurs Daclin et Boulard, celui-ci représentant la FSA.
Un atelier pratique sur les transferts a été judicieusement animé par Alban Latapie le premier jour du stage, puis les plongées en scaphandre ont été réalisées depuis le bateau Odyssée alloué par le sympathique et très professionnel club de plongée de Giens « Espace Mer ».
Chaque jour une réunion pédagogique autour de Pascal Chauvière a permis de définir pour chacune des plongées et chaque plongeur des objectifs spécifiques et d'en préciser les critères d'évaluation. Le retour se faisant lors des débriefings post plongée.
Ce sont les jeunes du stage handisub dont les effectifs ont été renforcés par les handiplongeurs et plongeuses du club Iéro : Sophie, Amandine, Marion et Eric.
Nous remercions les Présidents des Comités Régionaux FFESSM et FFH Côte d'Azur pour leur soutien financier, Le président de la CTR côte d'azur Georges Coppola (IN) pour son investissement et ses actions.

Pascal CHAUVIERE Instructeur National de la FFESSM n° 141
Référent « HANDICAP » pour le Comité Directeur National de la FFESSM
Centre Aquatique OVIVE 54200 ECROUVES tel 00 33 6.09.01.60.12
mail chocho54@aol.com

FFESSM.fr
Fédération française d'études et de sports sous-marins
Fondée en 1948, membre fondateur de la Confédération mondiale des activités subaquatiques
French Underwater Federation

Handisub®

REFERENT NATIONAL « HANDICAP »

TROISIEME STAGE INTERCULTUREL
CELEBRATION DE LA FIN DE L'ANNEE HANDISUB!
HYERES 26 au 31 AOUT 2012
POUR LES JEUNES DE MOINS DE 18 ANS EN SITUATION DE HANDICAP MOTEUR MENTAL PSY ET COGNITIF

Les deux versions précédentes étaient internationales …. nos amis Autrichiens nous accompagnaient habituellement – organisateurs du tout premier stage à Graz- !
Mais cette année nous étions entre Français, crise financière oblige. Comme les années précédentes, ces actions étaient sous la houlette de Pascal CHAUVIERE -référent National auprès du CDN pour le handisub- . Nous avons profité de ce dernier stage pour inaugurer un nouveau format :
regrouper le stage « jeunes handisub » et la formation mise en place par Pierre TRAPE et Pascal pour la formation des EH2° des comités PACA et EST, et aussi accueillir les familles. Cette formule permet d'être très pragmatique -les jeunes handi plongeurs peuvent aider les moniteurs en formation- et donc de diminuer les coûts des deux organisations conjointes. Une entente parfaite entre les deux stages a permis de concrétiser la réussite de ce challenge.
Cette année, le stage « jeunes Handisub » a réuni un groupe composé d'une trentaine de personnes, pour un tiers des jeunes en situation de handicap, pour les deux tiers restants des soignants, des monitrices et moniteurs de plongée. De son côté le stage de formation EH2° recevait 10 futurs EH2° (Enseignant Handisub 2° degré). Dans les deux stages la représentation du comité EST a été très forte.
Tout ceci n'a été possible que par l'engagement et le travail de Jean Louis BLANCHARD et du comité directeur de la FFESSM, des aides matérielles des comités régionaux FFH ; FFESSM et FFSA.
La FFESSM a bien voulu financer entièrement cette semaine de stage qui s'est déroulée dans le centre « ANAE » de Hyères, entièrement adapté au handicap ; dans ce centre, de l'avis de tous les protagonistes, l'accueil a été extraordinaire.
Le règlement de cette semaine est strict : il faut utiliser une partie du temps pour pratiquer les activités sportives subaquatique de la FFESSM, et le reste du temps pour des activités culturelles.
Dés la fin du mois de Mai, le programme était établi, avec de la plongée, de l'apnée, des randonnées palmées, de la biologie subaquatique, mais aussi des visites culturelles de la proche région (le site archéologique OLBIA). Puis le très performant Pierre TRAPE, responsable du groupe de travail HANDISUB du Comité PACA, s'est chargé de tout mettre en œuvre pour que les projets prennent corps et deviennent une réalité, puis une réussite.
Autre nouveauté de cette année, ce sont des cadres EH1° qui assuraient les activités …. alors deux fois par jour, une réunion « péda » regroupait les intervenants autour de Pascal CHAUVIERE pour observer, modifier ou rendre compte.
Autre cause, notre Fédération a entériné la possibilité de faire plonger les personnes en situation de certains handicaps mentaux ou psychiques ou cognitifs. Cette année encore, les médecins psychiatres Christophe DACLIN et Christian BOULARD sont venus apporter leur savoir-faire et leurs compétences pour développer cette pratique. Et bien naturellement des jeunes plongeurs porteurs de ce type de handicap étaient présents. Ils ont pratiqué toutes les activités dont la plongée dans la zone maximum des 6 mètres.

Pascal CHAUVIERE Instructeur National de la FFESSM n° 141
Référent « HANDICAP » pour le Comité Directeur National de la FFESSM
Centre Aquatique OVIVE 54200 ECROUVES tel 00 33 6.09.01.60.12
mail chocho54@aol.com

Les grands moments du stage HANDISUB
3 jeunes filles et 4 garçons - avec des handicaps variés (physique et mentaux, sensoriels, certains ne se déplaçant qu'en fauteuil roulant), Les PESH (plongeurs en situation de handicap) sont âgés de 12 à 18 ans. Ils sont encadrés par 5 moniteurs – 3 femmes (Nicole, Carole et Séverine) et par 2 hommes (Cédric et Pascal)-.
Le premier matin, le programme est annoncé par Pascal :

- apnée avec le champion du Monde Stéphane MIFSUD,
- Randonnée subaquatique avec Eric JOURDAN
- initiation à la biologie avec Richard KAROUBI
- et bien sûr plongée subaquatique avec nos moniteurs et les stagiaires EH 2°

Les 5 journées du stage sont calquées sur le même modèle : réveil 7 h, petit déjeuner sur la terrasse de 7 h 30 à 8 h 00, puis 8 h 30 départ vers les activités aquatiques avec un retour vers 12 h 30.
Dès 14 H 00, ce sont d'autres activités sportives. Puis les animations culturelles prennent le pas de 17 H 30 jusqu'à 19 H 30. Pour certains jeunes en situation de handicap, c'est un rythme d'enfer : en effet, avant tout, la journée commence par les soins personnels et cela oblige à un réveil aux aurores.
La première expérience sportive se déroule en mer, par la découverte de la plongée : le point de départ est le fameux ponton aménagé de l'association «**un fauteuil à la mer** » de l'hôpital Renée SABRAN. Tout nous est gentiment prêté par le président de l'association.
Le deuxième point fort : une séance avec le grand champion d'apnée Stéphane MIFSUD, au cours d'une matinée dans la belle piscine municipale de Hyères dont l'un des bassins nous est entièrement réservé. Gentillesse, compétence et disponibilité caractérisent Stéphane qui réussit en quelques conseils à faire progresser nos handiplongeurs.
Enfin, en bon pédagogue, Stéphane conclut son intervention par une phase très ludique : il nous a apporté un «propulseur subaquatique » qui fait le bonheur de tous, particulièrement Pauline la jeune aveugle de notre groupe.
Le troisième point fort, la dernière journée : découverte de la calanque d'ALON, petit joyau de la cote de Bandol, et de son génial animateur Eric JOURDAN. Eric nous a accueilli chaleureusement -bien que la météo ne soit de notre côté! - :
dans la minuscule salle de conférence de sa cabane de pécheur, son discours captive l'attention de tousoe plongeurs ou moniteurs. Malgré la pluie, les participants s'équipent pour une découverte de visu de cette superbe calanque ! Et personne ne voit le temps passer tellement nous sommes intéressés par les informations d'Eric ! Alors le froid ayant accompli son œuvre au bout d'une heure de promenade, Eric nous fait profiter de son système D : le tuyau d'eau chaude dans la combinaison, façon plongeur corailleur ! Et cette belle journée s'est terminé par le brillant diaporama de Richard KAROUBI lequel a renforcé les connaissances de chacun en biologie subaquatique.

Parallèlement, à cette organisation, les moniteurs Fédéraux Français se sont réuni, le mercredi soir pour confronter leurs expériences et envisager les demandes de modifications du cursus à la lumière de cette année d'application..
Quant au culturel, malgré la fatigue importante des journées, les visites des sites de la Presqu'ile de Giens, du site Greco Romain d'OLBIA, des marais salant ont intéressé tous les plongeurs.
Nos remerciements renouvelés vers la dynamique équipe Fédérale du Docteur Pierre TRAPE, à Ben et son bateau de sécurité, sans eux rien n'aurait été possible

Les bruits de couloirs :
Un stage National, ce n'est pas que de la plongée … la transversalité de l'action nous intéresse beaucoup …. ainsi nous pouvons rapporter quelques discussions :
- Le centre ANAE qui nous accueillait est spécialisé dans le handicap **… tous les handicaps** ! Alors nos jeunes nous ont confié leur intérêt pour ce type d'hébergement, lequel leur montre que d'autres ne pourront jamais pratiquer nos activités ….
D'autres jeunes handiplongeurs se sont confiés à Nicole -l'une de nos monitrice- :
« un stage comme celui-ci , c'est trés riche …. car on apprend des autres handicapés d'autres procédures de soins, d'autres organisations du rythme des soins, mais aussi on ne parle pas que de son handicap, on l'oublie un peu …. »
« on doit respecter la rigueur des horaires : c'est pas toujours facile … on peut aussi ne pas y être habitué …. ça ouvre aussi plein de nouvelles perspectives, car on apprend à organiser son temps autrement qu'à l'hôpital ! »

FORMATION T.I.V

Programme 2013

Charlie GOUIN
10, rue des mines
90200 - LEPUIX-GY
E-mail : charlie.gouin@utbm.fr

Belfort, le 20/09/2012

Madame, Monsieur le Président,

Voici le calendrier des stages de formation T.I.V pour l'année 2013, comprenant 7 stages de formation initiale et 1 stage de recyclage.

Stages de formation initiale :

Lieu	Date	Remarques
METZ	09 et 10/03/2013	20 places
BESANCON	16 et 17/03/2013	"
NANCY	06 et 07/04/2013	"
TROYES	12 et 13/10/2013	"
HUNINGUE	26 et 27/10/2013	"
REIMS	23 et 24/11/2013	"
STRASBOURG	07 et 08/12/2013	"

Ces stages durent 2 journées complètes.

Stage de recyclage :

Lieu	Date	Remarques
???	???	25 places

Ce stage ne dure qu'une journée.
Inscrivez vos candidats rapidement, n'oubliez pas que le nombre de places est compté !
Les inscriptions devront me parvenir accompagnées d'un chèque à l'ordre du Cté Est FFESSM d'un montant de 40 Euros par candidat (2 candidats maxi par club) pour la formation initiale et 25 Euros pour le recyclage ; ces montants ne comprennent ni les repas, ni l'hébergement éventuel.

Les inscriptions seront closes 3 semaines avant la date du stage et même certainement plus tôt, comme cela arrive fréquemment, dès lors que le stage est complet.

Les présidents recevront ensuite tous les renseignements : Lieu, horaire, repas, etc ....
Tous les courriers transiteront par le Président du Club (à l'adresse mail qu'il fera figurer sur la fiche d'inscription).

Mesdames, Messieurs les Présidents, à vos stylos ou claviers (de préférence), car la fiche d'inscription, également en téléchargement (Format Word) sur le site du Cté Est, sera plus facilement déchiffrable si elle est dactylographiée.
Merci de ne pas oublier le chèque dans votre envoi postal que vous doublerez d'un envoi par mail afin d'éviter toute perte de courrier.

Charlie GOUIN.

Site : www.ffessmest.fr

Nota : Compte tenu du coût du stage et frais annexes (déplacements, repas, voire hébergement), ce stage devient un investissement pour votre club.
Aussi, afin de faire que cet investissement soit rentable pour votre club, nous vous recommandons expressément de sélectionner vos candidats : n'envoyez que des personnes motivées, s'engageant oeuvrer au sein de votre club à l'issue du stage,

Nous vous demandons aussi la plus grande rigueur lors de vos inscriptions : il est souhaitable qu'aucun changement de candidat n'intervienne entre inscription et stage, sauf à le signaler dans des délais compatibles avec l'organisation c'est à dire au moins deux semaines avant le stage (préparation des différents documents délivrés au cours du stage, convocations, rédaction et transmission du bordereau à la fédération,…).

Vous serez contactés par mail environ 3 semaines avant le stage pour confirmer les noms des participants et préciser s'ils souhaitent pouvoir bénéficier des possibilités de restauration et/ou hébergement qui seront éventuellement proposées pour le repas du midi, du soir, la nuit et le petit déjeuner.
Je vous remercie de veiller particulièrement à la bonne écriture de votre adresse mail.

Fiche d'inscription

Lieu de stage choisi : ..... **date** : .....

Formation initiale (*) **Recyclage (*)**

Nom du Club : ..... N° Club : .....
Adresse (du président) pour envoi de la convocation
N°, Rue : .....
Code postal : ..... Ville : .....
E-mail : ……. (indispensable)

1er candidat
NOM / Prénom : ..... N° licence : .....
Adresse
N°, Rue : .....…
Code postal : ..... Ville : .....
(**) N° de T.I.V : .....
lieu et date du stage initial : .....

2ème candidat
NOM / Prénom : ..... N° licence : .....
Adresse
N°, Rue : .....
Code postal : ..... Ville : .....
(**) N° de T.I.V : .....
lieu et date du stage initial : .....

(*) Rayer la mention inutile
(**) Renseignement à ne fournir que pour les anciens TIVs qui souhaitent se recycler.

N'oubliez pas le chèque ; votre inscription ne sera retenue que s'il est joint à votre réservation !

Site : www.ffessmest.fr

Composition du Comité Directeur de l'Est
Elu par l'A.G. de Lunéville le 15 mars 2009.

BUREAU :

Président **Christian BERGMANN**
38, rue Principale 67270 Wickersheim
Tél/Fax 03 88 91 95 19 – Port. 06 89 15 55 96
christian.bergmann@unistra.fr

Président Adjoint :
Laurent CAILLERE
7B, rue du Nonnenberg 67270 ROHR
Tél. 03 88 20 20 10
Laurent.caillere@wanadoo.fr

Vice Présidente :
Josiane SPIHLMANN
Chargée de la Région ALSACE
21, Domaine d'Orfeuil 67600 Ebersheim
Tél. 03 88 92 64 63 – Port.06 84 82 97 29
jospi@club-internet.fr

Vice Présidente :
Sylvie DAVID
Chargée de la Région FRANCHE COMTE
21, rue Boussière Avignon - 39200 St Claude
Tél. 03 84 45 09 87
s.dav@orange.fr

Vice Président :
Philippe LECLERE
Chargé de la Région LORRAINE
3, avenue Joffre 57000 Metz
Tél. 03 87 66 52 52
phleclere@numericable.fr

Vice Président :
Gérard DEPIT
Chargé de la Région CHAMPAGNE ARDENNES
5, rue Casanova 51430 Tinqueux
Tél. 03 26 09 90 56 – Port 06 34 11 39 45
depitge@club-internet.fr

Trésorier Général :
Guy ROSENBERGER
Chargé de la gestion générale
8, impasse du Muguet 57800 Freyming Merlebach
Tél. 03 87 04 77 17
guy.rosenberger@gmail.com

Trésorier Adjoint :
Armand TAESCH
41, rue de la Résistance 54300 Lunéville
Tél. 06 08 01 29 68
armand.taesch@wanadoo.fr

Chargé de mission auprès du Trésorier Général :
Louis GUILLAUME
20, rue Haxo 54300 Lunéville
Tél. 03 83 73 59 12 –
louis.guillaume@orange.fr

Secrétaire Général :
Grégoire CHIRON
5, rue Gérard Philippe 08300 Rethel
Tél. 06 16 19 24 31
gregoire.chiron@str.fr

Secrétaire Adjoint :
Christian NOSAL
43, rue Château Jeannot 57100 Thionville
Tél. 03 82 34 66 21 - Port 06 76 72 87 14
cristian.nosal@wanadoo.fr

SCA **Raymond ERTLE**
Aquadif 15, r.P.& M.Curie 67540 Ostwald/Vigie
raymond@aquadif.fr

Médecin invité permanent :
Dr. Benoît BROUANT
Place de Condé 57150 Creutzwald
Tél. 03 87 93 15 13
president@cmp-est.fr ou bb@cmp-est.fr

MEMBRES :

Véronique BRUNET GASTON
10, Chemin de Framois 70600 Ecuelle
Tél. 06 15 391 400
v.gaston@orange.fr

MEMBRES (suite) :

Yves GAERTNER
11, rue de Coehorn – 68100 Mulhouse
Yves.gaertner@orange.fr

René KOBLER
62, rue des Cigognes 67540 Ostwald
Tél. 03 88 55 42 25 – 07 70 52 41 11
Rene.kobler@orange.fr

Michel LAMBINET
5, Rue Ed. Herriot 67600 Sélestat
Tél. 06 08 64 85 07
Michel.lambinet@free.fr

Anne MULLER-HIMBER
6, rue du Ramponnot 88200 Remiremont
Tél .03 29 22 37 11
annehimber@yahoo.fr

Pascal SZCZEPANIAK
Route de Vinay 51530 St Martin d'Ablois
Tél .03 26 59 48 45
pascal.szczepaniak@wanadoo.fr

Marie-Hélène THOMASSIN
28 Quai de l'Ill 67400 Illkirch
Tél. 06 82 24 10 41
thomassin.mh@hotmail.fr

Gabriel VASSEUR
6, rue de Fagnières 51510 St-Gibrien
Tél. 03 26 64 14 98 - Port. 06 22 11 49 40
gabyvass@club-internet.fr

Les VICE-PRESIDENCES de REGION

VICE-PRESIDENTE ALSACE :
Josiane SPIHLMANN

VICE-PRESIDENT CHAMPAGNE-ARDENNE :
Gérard DEPIT

VICE-PRESIDENTE FRANCHE COMTE :
Sylvie DAVID

VICE-PRESIDENT LORRAINE :
Philippe LECLERE

Les GROUPES DE TRAVAIL

DEVELOPPEMENT ACTIVITES SPORTIVES
Chargé de mission : Pascal SZCZEPANIAK

DEVELOPPEMENT CULTUREL
Chargée de mission : Véronique BRUNET-GASTON

REVISIONS DES STATUTS ET DU REGLEMENT INTERIEUR
Chargé de mission : Laurent CAILLERE

COMMUNICATION
Chargé de mission : **VACANT** – Webmaster.

DEVELOPPEMENT DURABLE
Chargé de mission : Christophe SCHILT

Les BUREAUX

BUREAU REGIONAL DES JUGES ET ARBITRES
PRESIDENT : René KOBLER

BUREAU DE SURVEILLANCE DES ELECTIONS
PRESIDENT : Gilbert PAVY

BUREAU DES MEDAILLES
René KOBLER

Les CONSEILS

CONSEIL INTERREGIONAL DES SAGES
Chargé de mission auprès du Président : André HEINRICH

CONSEIL DES COMITES DEPARTEMENTAUX
Représentant du Comité Directeur : Christian NOSAL

CONSEIL DISCIPLINAIRE INTERREGIONAL
PRESIDENT – Vincent HIMBER

ADRESSES UTILES DU COMITE INTERREGIONAL EST

Christian BERGMANN – PRESIDENT
38, rue Principale 67270 Wickersheim
Tél / Fax. 03 88 91 95 19 – Port. 06 89 15 55 96
christian.Bergmann@unistra.fr
Courrier d'intérêt général à titre personnel ou confidentiel

Grégoire CHIRON – SECRETAIRE GENERAL
5, rue Gérard Philippe 08300 Rethel
Tél. 06 16 19 24 31
gregoire.chiron@sfr.fr
Courrier d'administration générale, renseignements administratifs, relations avec la FFESSM, organisation générale du Comité.

Guy ROSENBERGER – TRÉSORIER GÉNÉRAL
8, Impasse du Muguet – 57800 Freyming-Merlebach
Tél. 03 87 04 77 17
guy.rosenberger@gmail.com
Armand TAESCH – TRÉSORIER ADJOINT
41, R. de la Résistance 54300 Lunéville
Tél. 06 08 01 29 68
armand.taesch@wanadoo.fr
Louis GUILLAUME – CHARGE DE MISSION FINANCE & LICENCE
20, rue Haxo 54300 Lunéville
Tél. 03 83 73 59 12 - Port. 06 83 11 88 70
louis.guillaume@orange.fr
Gestion de licences : les chèques doivent être libellés à l'ordre du Comité Régional EST.

Josiane SPIHLMANN - VICE-PRESIDENTE
21, Domaine d'Orfeuil 67600 Ebersheim
Tél. 03 88 92 64 63 – Port. 06 84 82 97 29
jospi@club-internet.fr
Réception des documents destinés à paraître dans INFO EST
Tenue du fichier des adresses des clubs – changement de président – Tenue du fichier des cadres actifs des clubs recevant Info Est

Andrée ROSENBERGER
8, Impasse du Muguet – 57800 Freyming-Merlebach
Tél. 03 87 04 77 17
andree.rosenberger@laposte.net
Fournitures fédérales *: Veuillez libeller vos chèques à l'ordre du Comité Régional EST*

Charlie GOUIN - TIV
10, rue des Mines 90200 Lepuix-Gy
Tél. 03 84 29 02 87
charlie.gouin@utbm.fr
Renseignements et stages TIV

Danièle BOUVIER – tél. 03 26 58 14 17
3, rue du Pavé – 51480 Champlat et Boujacourt
danielebouvier51@gmail.com
Yves GAERTNER
11, rue de Coehorn – 68100 Mulhouse
yves.gaertner@orange.fr
Référents Secourisme pour la CTR

Nathalie REICHMANN
15 rue R. Grandvoinet App.31 – 90300 Valdoie
Tél. 03 84 29 96 62
Nathalie.reichmann@orange.fr
Demandes de cartes d'autorisation de plonger dans les lacs du Haut-Rhin.

Joël GRANDCLEMENT
21 rue de la Boussière 39200 Avignon lès St-Claude
Tél. 03 84 45 09 87 —P.06 80 75 28 42
joel.gr@wanadoo.fr
Demandes d'autorisation de plonger dans les lacs du Jura.

COMMISSIONS REGIONALES

TECHNIQUE – PRESIDENT
Michel GAUCHET
12, Impasse du Petit Bois 25700 Valentigney
Tél. 03 81 34 65 45 – Port. 06 82 05 48 74
gauchet.michel@wanadoo.fr

APNEE – Administrateur provisoire
Michel LAMBINET
5, rue Ed. Herriot 67600 Sélestat
Tél. 06 08 64 85 07
michel.lambinet@@free.fr

HOCKEY SUBAQUATIQUE – PRESIDENT
Rémi BURTIN
21 Rue Victor Hugo 54230 Neuves Maisons
Tél. 06 80 42 45 48
remiburtin.crhs@free.fr

NAGE AVEC PALMES – PRESIDENT
AIME Gilles
80, Lot Les Chardons 57270 Uckange
Tél. 03 82 86 12 73 - Port. 06 61 41 83 77
president@nageavecpalmes-est.com

NAGE EN EAUX VIVES – PRESIDENT
Marc SCHNEIDER
5, rue du Melon 67540 Ostwald
Tél. 03 88 66 75 54
marc.schneider@unistra.fr

ORIENTATION – PRESIDENT
Annick KERNEL
2, rue Charles Gounod 67600 Sélestat
Tél. 03 88 82 59 72
akernel@club-internet.fr

ARCHEOLOGIE – PRESIDENT
Véronique BRUNET-GASTON
10, Chemin de Framois 70600 Ecuelle
Tél. 06 15 39 14 00
v.gaston@orange.fr

AUDIO VISUELLE – PRESIDENT
Léo BARKATE
1, rue des Mimosas 67400 Illkirch
Tél. 03 88 34 28 80 – Fax 03 88 44 20 47
léobarkate@free.fr

ENVIRONNEMENT & BIOLOGIE SUBAQUATIQUES
PRESIDENT
Jean-Benoît CRUMIERE
2, impasse des Pruniers 67117 FURDENHEIM
Tél. 06 11 05 13 08
jb.crumiere@free.fr

SOUTERRAINE – PRESIDENT
Lucien CIESIELSKI
23, av Général de Gaulle 67000 Strasbourg
Tél. 03 88 61 52 60
lucien.ciesielski@orange.fr

MEDICALE et PREVENTION – PRESIDENT
Benoît BROUANT
Place de Condé 57150 Creuzwald
Tél. 03 87 93 15 13
president@cmp-est.fr ou bb@cmp-est.fr

JURIDIQUE – VICE-PRESIDENT
Gilbert PAVY
46, rue Jeanne d'Arc 54170 Colombey les Belles cidex
Tél. 03 83 47 63 81
gilbert@pavygi.fr

COMITES DEPARTEMENTAUX

CD08	**PICART Stéphane**	5 rue Augustin Trebuchon	tel	03.24.52.12.57
ARDENNES		08350 VRIGNE MEUSE	fax	03.24.52.17.50
E-mail	spicart@wanadoo.fr		por	
				20/11/2008
CD10	**PRIEUR Benoît**	8 A rue des Noëls	tel	
AUBE		10000 TROYES	fax	
E-mail	prieur.benoit@laposte.net		por	06 22 36 82 34
				20/11/2008
CD25	**ECHARD Amans**	36 rue Platine	tel	03.81.47.61.33
DOUBS		25480 ECOLE VALENTIN	fax	
E-mail	amans.echard@wanadoo.fr		por	06 87 32 52 07
				20/11/2008
CD39	**GRANDCLEMENT Joël**	21, rue de la Boussière	tel	03 84 45 09 87
JURA		39200 Avignon lès St-Claude	fax	
E-mail	cd39.plongée@wanadoo.fr	site: www.cd39.plongee.free.fr	por	06.80.75.28.42
				22 07 2012
CD51	**ZAETTA Jean-François**	4 rue du Vieux Berger	tel	03 26 48 53 53
MARNE		51140 BRANSCOURT	fax	
E-mail	president@codep51.fr	site: www.codep51.fr	por	06 08 43 47 48
				17/01/2009
CD52	**BOU AZZA Youssef**	32 rue de l'Aune	tel	
HTE MARNE		52100 SAINT DIZIER	fax	
E-mail	codep.52@orange.fr		por	06.83.26.20.64
				02/03/2009
CD54	**TAESCH Armand**	41 rue de la Résistance	tel	
Mthe & Moselle		54300 LUNEVILLE	fax	
E-mail	armand.taesch@wanadoo.fr		por	06 08 01 29 68
				08/02/2009
CD55	**PHILIPPE Laurent**	143 rue Leroux	tel	03.29.78.37.43
MEUSE		55500 LIGNY / BARROIS	fax	03.83.98.45.10
E-mail	philippelpca@wanadoo.fr		por	06 86 04 23 81
				10/09/2008
CD57	**MAURY Georges**	Maison des sports	tel	03 87 52 02 01
MOSELLE		3 place de la bibliothèque	fax	03 68 38 91 82
E-mail	georges.maury@free.fr	57000 METZ	por	06 51 80 57 32
				10/09/2012
CD67	**SCHITTLY Bernard**	64 rue du Général Rampont	tel	03 88 53 89 11
BAS RHIN		67240 BISCHWILLER	fax	
E-mail	president@ffessm67.fr		por	06 62 38 93 26
				08/02/2009
CD68	**HUGUET Jean-Claude**	13 rue du 6 février	tel	03.89.81.77.04
HAUT RHIN		68190 ENSISHEIM	fax	
E-mail	jeanclaude.huguet@free.fr		por	
				05/06/2008
CD70	**CHARLES Olivier**	15 rue de Sauvigney	tel	03.84.75.09.78
HTE SAONE		70000 PUSY ET EPENOUX	fax	
E-mail	olivier.charles@wanadoo.fr		por	
				03/04/2009
CD88	**PAVY Gilbert**	46, rue Jeanne d'Arc	tel	03 83 47 63 81
VOSGES		54170 COLOMBEY LES BELLES Cidex	fax	
E-mail	presidentcodep88@pavygi.fr		por	
				19/05/2010
CD90	**PASCAUD André**	24 Lot du Chenoy 42 Quarter	tel	03.84.23.09.20
BELFORT		90110 ST GERMAIN LE CHATELET	fax	
E-mail	andrepascaud@wanadoo.fr		por	06.77.09.76.87
				18/02/2007

FORMULAIRES

MODIFICATIONS DES CLUBS

❑ **Nouveau président** ❑ **Nouvelle adresse** ❑ **Nouvelles coordonnées**

N° d'affiliation du club : 06 __ __ __ __ __

Nom / prénom du Président : _____

Adresse du Président : _____

Code Postal _____ Ville _____

Tél. du Président _____ Date d'élection _____

Adresse mail : _____

Date de la décision _____
Nous vous rappelons que seules les modifications officielles décidées par les instances dirigeantes seront prises en compte.

A adresser à : Josiane Spihlmann
21 Domaine d'Orfeuil
67600 EBERSHEIM

Date :_____
Ratification obligatoire du Président du club et cachet officiel :

✂----------

MISE A JOUR DES CADRES ACTIFS DEVANT RECEVOIR INFO EST

(formulaire ne pouvant être adressé que par le Président du club).

Veuillez signaler les changements d'adresse mais aussi les noms à retirer du fichier
N° d'affiliation du club : 06 __ __ __ __ __ __

Nom et prénom du cadre actif :
Son adresse :

Nom du Président :

sa signature :

Cachet du club :

A adresser à : Josiane SPIHLMANN
21 Domaine d'Orfeuil
67600 EBERSHEIM

Liste des Médecins fédéraux du Comité EST au 25/09/2012

Les prérogatives spécifiques de médecin fédéral sont assujetties à la détention d'une licence FFESSM en cours de validité

ALSACE			**Délégué régionnal : Dr Marc-Pascal KELLER alsace@cmp-est.fr**						
Bas-Rhin - 67			Délégué Départemental : Dr Thierry KRUMMEL cmp67@cmp-est.fr						
Dr	Olivier	BISCH	Med Générale	HypB	Sport	52 A route de Bischwiller	67800	BISCHHEIM	03 88 81 19 08
Dr	Bernard	SCHITTLY	Med Générale	Sub	Sport	11 rue Poincaré	67240	BISCHWILLER	03 88 53 89 11
Dr	Isabelle	GRALL	Apucunture			27 rue du Hahnenberg	67730	CHATENOIS	03 88 82 32 16
Dr	Georges	REMPP	Med Générale			25 rue des Tulipes	67240	GRIES	03 88 72 43 12
Dr	Chantal	KAEMMERLEN-Huck	Gyneco-Obst			2 rue Stiegelmann	67500	HAGUENAU	03 88 73 92 97
Dr	Jacques-Yves	PHELIPOT	Med Générale			CH Haguenau 64 Av. Pr Leriche	67504	HAGUENAU	03 88 06 30 57
Dr	Rémi	SCHWEITZER	Med Générale			9 rue de la gare	67720	HOERDT	03 88 51 74 51
Dr	Kristananda	CHINAPPEN	Med Générale	HypB		34 route de Lyon	67400	ILLKIRCH Graffenstaden	03 88 66 15 10
Dr	Charles	SCHOENAHL	Med Générale			26 rue du Lt de Betignies	67840	KILSTETT	03 88 96 32 55
Dr	Pierre	KLEINMANN	Med Générale			16 rue de l'église	67670	MOMMENHEIM	03 88 51 61 30
Dr	Patrick	MASCLET	Med Générale	Sub		37 Route de Haguenau	67300	MORSBRONN les Bains	03 88 54 06 05
Dr	Manuela	PLAUM	Med Générale			1 rue Petite	67450	MUNDOLSHEIM	03 88 20 02 95
Dr	Pierre	UBRICH	Anesth-Rea			CH. Saverne serv. Réanimation BP 20105	67703	SAVERNE cedex	03 88 71 66 21
Dr	Jacques	AUBRY	Med Générale			6 rue de l'Eglise	67240	SCHIRRHEIN	03 88 63 83 35
Dr	Denis	FIRDION	Med Générale	HypB		1 place Bergopré	67130	SCHIRMECK	03 88 97 88 70
Dr	Christian	GRALL	Gyneco-Obst			CHG de Selestat	67604	SELESTAT	03 88 57 55 15
Dr	Claude	ARNOLD	Med Générale		Sport	"Le Berlioz" - 41 route du Polygone	67100	STRASBOURG	03 88 44 38 38
Dr	Ugo	CURZOLA	Anesth-Rea			Clinique Ste Barbe	67000	STRASBOURG	06 14 10 13 15
Dr	Frédéric	GILCH	ORL	HypB		116 route de la Wantzenau	67000	STRASBOURG	03 88 31 61 13
Dr	Isabelle	GRANDGIRARD	Med Générale	HypB		11 rue Beethoven	67000	STRASBOURG	03 88 34 72 16
Dr	Claude	KARGER	Chirurgie	Sub		CHU - Hop Hautepierre - Chir inf	67098	STRASBOURG cedex	Contact par le Club
Dr	Vincent	KNAUER	Angiologie	HypB		23 Boulevard Jacques Preiss	67000	STRASBOURG	03 88 24 24 44
Dr	Thierry	KRUMMEL	Néphrologie			CHU- Nephro 1pl. de l'hopital	67000	STRASBOURG	03 69 55 13 22
Dr	Laurent	MARCOUX	Anesth-Rea	HypB		CHU - Hop Hautepierre D.A.R.	67097	STRASBOURG cedex	Contact par le Club
Dr	Jean-Claude	MARTIN	Rhumatologie			1 Place Kléber	67000	STRASBOURG	03 88 32 48 78
Dr	Dung	NGUYEN	Radiologie	HypB		Clinique ADASSA 13 place de Haguenau	67000	STRASBOURG	03 88 15 10 51
Dr	Roger	REVELANT	Anesth-Rea	HypB		Clinique ADASSA 13 place de Haguenau	67000	STRASBOURG	03 88 15 10 19
Dr	Anne Pascale	SCHOCH-Curzola	Med Générale	Sub		60 route d'Oberhausbergen	67200	STRASBOURG	03 88 22 89 47
Dr	François	UNDREINER	Pédiatrie			10 rue Martin Bucer	67000	STRASBOURG	03 88 32 29 77
Dr	Christine-Myriam	VIVIER-Sanna	Gyneco-Obst			6 place de Haldenbourg	67240	STRASBOURG	03 88 27 71 27
Dr	Marc	COTHENET	Med Générale		Sport	10 rue Joseph Schmitt	67500	WEITBRUCH	03 88 72 37 25
Haut-Rhin - 68			Délégué Départemental : Dr Marc-Pascal KELLER cmp68@cmp-est.fr						
Dr	Alain	FORGET	ORL			29 Avenue Maréchal Foch	68130	ALTKIRCH	03 89 40 28 67
Dr	Sigisbert	THIEBAULT	ORL	Sub		29 Avenue Maréchal Foch	68130	ALTKIRCH	03 89 40 28 67
Dr	François	VO DINH	Med Générale			18a rue principale	68390	BALDERSHEIM	03 89 46 18 00
Dr	Philippe	MISSLIN	Med Générale	Sub		2 rue du 2è Chasseur d'Afrique	68200	BRUNSTATT	03 89 06 03 44
Dr	Patrick	FRISE	ORL			18 rue des prés	68700	CERNAY	03 89 39 96 56
Dr	Anne-Claire	HELLER	Med Travail	Sub		AIMT - 20 rue des 3 Chateaux	68000	COLMAR	03 89 80 67 97
Dr	Alain	KRAUTH	Med Générale	Sub		3 rue Henner	68000	COLMAR	03 89 24 24 20
Dr	Nathalie	KRAUTH-Haumesser	Med Générale	Sub		3 rue Henner	68000	COLMAR	03 89 23 30 20
Dr	Joel	MEUDIC	Med Travail			SPST 22 rue Kiemer	68000	COLMAR	03 89 21 00 20
Dr	Jacques	TORTEL	Dermatologie	Sub		11, rue des Bains	68000	COLMAR	03 89 23 28 40
Dr	José	STEPHAN	Med Générale	HypB		29 rue de Kembs	68440	HABSHEIM	03 89 65 44 15
Dr	Pierre-Paul	SCHLEGEL	Med Générale	HypB	Sport	73a Fbg de Mulhouse	68260	KINGERSHEIM	03 89 57 34 44
Dr	Jean-luc	KLEIN	Med Générale			113 Grand' Rue	68820	KRUTH	03 89 82 23 29
Dr	Gauthier	HABERSTROH	Dermatologie			14 Av. De Lattre de Tassigny	68100	MULHOUSE	03 89 45 18 10
Dr	Jean-François	IMBS	Anesth-Rea		Sport	Clin. St Sauveur 1 rue St Sauveur	68100	MULHOUSE	03 89 36 75 75
Dr	Marc-Pascal	KELLER	Gyneco-Obst	Sub		19 rue de la Sinne	68100	MULHOUSE	03 89 56 34 00
Dr	Alain	MOGRAS	ORL			10 Av Clemenceau	68100	MULHOUSE	03 89 66 40 50
Dr	Jean-Pierre	ROBERT	Med Générale		Sport	8 rue Gunsbach	68200	MULHOUSE	03 89 52 26 27
Dr	Patrick	VOGT	Med Générale		Sport	52 rue de l'Arsenal	68200	MULHOUSE	03 89 43 15 44
Dr	Sylvia	MEUDIC	Radiologie			3 Place de la salle des fêtes	68140	MUNSTER	03 89 77 31 28
Dr	Virginie	JOUAN-NOEL	Med Générale	HypB		7 rue de l'Eglise	68600	NEUF-BRISACH	03 89 72 53 35
Dr	Michel	GUERRE	Med Générale		Sport	108 A rue Ferrette	68480	VIEUX FERRETTE	03 89 40 45 86
Dr	Thierry	BALAND	Med Générale			13 rue de l'ancienne filature	68270	WITTENHEIM	03 89 51 12 92
Dr	Alexandre	GEREBTZOFF	Med Interne			63, Burgfeldermattweg	CH4123	ALLSCHWIL	+41 61 482 34 82

Merci de signaler toutes corrections, omissions ou précisions à : **liste@cmp-est.fr**

Conformément à la loi du 6 janvier 1978, vous disposez d'un droit d'accès aux données qui vous concernent.

Liste des Médecins fédéraux du Comité EST au 25/09/2012

Les prérogatives spécifiques de médecin fédéral sont assujetties à la détention d'une licence FFESSM en cours de validité

CHAMPAGNE-ARDENNE			**Délégué régionnal : Dr Michel BETH champagne-ardenne@cmp-est.fr**						
Ardennes - 08			Délégué Départemental : Dr Michel BETH cmp08@cmp-est.fr						
Dr	Aude	SABATIER	Med Générale		Sport	3 rue du pont Royal	08300	BERGNICOURT	06 07 24 77 39
Dr	Jean-Michel	ISLER	Med Générale			6 place de la Fontaine	08110	CARIGNAN	03 24 22 10 11
Dr	Michel	BETH	Med Générale	HypB		1 Rue des Pivoines	08000	CHARLEVILLE Mezieres	03 24 57 98 58
Dr	Daniel	DELATTRE	Med Générale	HypB	Sport	10 Avenue Lartigue	08600	GIVET	03 24 42 01 56
Dr	Mounir	MAROUN	Cardiologie		Sport	104 route de bon secours	08600	GIVET	03 24 42 13 70
Dr	Alain	HUREAUX	Pédiatrie		Sport	Hopital de Sedan - Pédiatrie	08200	SEDAN	03 24 21 80 04
Aube - 10			Délégué Départemental : Dr Philippe BERTAUD cmp10@cmp-est.fr						
Dr	Marc	JURCZAK	Med Générale			17 rue Georges Clemenceau	10350	MARIGNY le Chatel	03 25 21 10 86
Dr	Joël	HENTZIEN	Med Générale		Sport	31 rue Anatole France	10400	NOGENT sur Seine	03 25 39 80 53
Dr	Philippe	BERTAUD	Med Générale			42 Av. des Tilleuls	10120	ST ANDRE les Vergers	03 25 49 21 90
Dr	Philippe	ASTIER	ORL	Sub		7 Bld du 1er RAM	10000	TROYES	03 25 73 24 40
Dr	Frédéric	FARRUGIA	Med Générale			5 rue du gros raisin	10000	TROYES	03 25 43 44 88
Marne - 51			Délégué Départemental : Dr Benoît JOURNE cmp51@cmp-est.fr						
Dr	André	RIGAU	Med Générale			2bis Av. Maréchal Leclerc	51000	CHALONS en Champagne	03 26 65 97 21
Dr	Jean-Louis	ALEXANDRE	Anesth-Rea	HypB	Sport	CH, 51 rue du Cdt Derrien	51000	CHALONS en Champagne	03 26 69 69 00
Dr	Daniel	BONNET	Med Interne	HypB	Sport	CHU Unité Hyperbarie 45 rue Cognac-Jay	51092	REIMS cedex	03 26 78 48 75
Dr	Alain	CUSIMANO	Med Générale		Sport	125 Avenue de Laon	51100	REIMS	03 26 87 72 12
Dr	Benoît	JOURNE	Anesth-Rea	HypB	Sport	CHR de reims - SAMU	51092	REIMS cedex	03 26 06 07 08
Dr	Denis	TOUSSAINT	Med Générale		Sport	46 Av. d'Epernay	51100	REIMS	03 26 84 08 08
Dr	Jacques	VIGREUX	Med Générale	HypB	Sport	16 Bld Charles Arnoult	51100	REIMS	03 26 09 09 95
Haute-Marne - 52			Délégué Départemental : Dr Christophe MARCEAU cmp52@cmp-est.fr						
Dr	André	BALLEREAU	Med Générale	HypB	Sport	61 rue Denis Mougeot	52100	BETTANCOURT la Ferrée	03 25 56 16 76
Dr	Gilles	DAUGY	Cardiologie			17 Av. des Etats Unis	52000	CHAUMONT	03 25 30 36 20
Dr	Christophe	MARCEAU	Med Générale			3 rue de franche comté	52250	LONGEAU	03 25 88 52 49
Dr	Pascal	LIOTTA	Ophtalmologie			14 Place Aristide Briand	52100	SAINT DIZIER	Contact par le Club
Dr	Jacques	ROCHON	Ophtalmologue			14 Place Aristide Briand	52100	SAINT DIZIER	Contact par le Club
Dr	Hugo	WATRIN	Med Générale	HypB		55 Grande Rue	52100	VILLIERS EN LIEU	03 25 56 45 31

FRANCHE-COMTE			**Délégué régionnal : Dr Jean-François DELOYE franche-comte@cmp-est.fr**						
Doubs - 25			Délégué Départemental : Dr Philippe HELIAS cmp25@cmp-est.fr						
Dr	Jean-François	ALIX	Med Générale			18 rue de Savoie	25000	BESANCON	03 81 52 20 71
Dr	Sophie	BEURTHERET	Med remplacant			6b rue des Roches	25000	BESANCON	06 08 78 26 06
Dr	Romain	BILLON-GRAND	Neurochirurgie			CHU Jean Minjoz, Bd Fleming	25030	BESANCON	03 81 66 83 45
Dr	Pierre	CHENU	Biologie			Laboratoire d'analyse 18 Av. Ile de France	25000	BESANCON	03 81 41 38 82
Dr	Pierre	DECAVEL	Neurologie			CHU Jean Minjoz, Bd Fleming	25030	BESANCON	03 81 66 82 36
Dr	Thierry	FRANCOIS	Psychiatre			4 rue de l'abbé Meslier	25000	BESANCON	03 81 52 69 17
Dr	Bruno	GUINCHARD	Med Générale		Sport	123 Grande Rue	25000	BESANCON	03 81 81 59 45
Dr	Philippe	HELIAS	Hematologie	Sub		CHU Jean Minjoz, Bd Fleming	25030	BESANCON	03 81 66 82 32
Dr	Fabienne	RAYNAUD	Med Générale			Zac de Chateaufarine BP 35851	25058	BESANCON cedex	03 81 51 15 51
Dr	Philippe	SENEZ	Gyneco-Obst	HypB	Sport	7 rue Madeleine Brès	25000	BESANCON	03 81 51 02 47
Dr	Patrick	GILLIOTTE	Med Générale	HypB		Route de Dampierre	25490	FESCHES le Chatel	03 81 96 13 59
Dr	Gérard	VERTEY	Med Générale	HypB	Sport	1 rue de Dampierre	25490	FESCHES le Chatel	03 81 96 18 50
Dr	Mostafa	IDELCADI	Anesth-Rea	Sub		CH de Montbeliard, 2 rue Dr Flammand	25209	MONTBELIARD	03 81 98 81 02
Dr	Bernard	MORICHON	Pédiatrie			16 rue Mozart	25200	MONTBELIARD	03 81 98 29 43
Dr	Véronique	THIELE	Med Générale	Sub		1 rue d'Arcier	25220	ROCHE-LEZ-BEAUPRE	03 81 57 05 93

Merci de signaler toutes corrections, omissions ou précisions à : **liste@cmp-est.fr**

Conformément à la loi du 6 janvier 1978, vous disposez d'un droit d'accès aux données qui vous concernent.

Liste des Médecins fédéraux du Comité EST au 25/09/2012

Les prérogatives spécifiques de médecin fédéral sont assujetties à la détention d'une licence FFESSM en cours de validité

Jura - 39			Délégué Départemental : Dr Jean-Marie LAGALICE cmp39@cmp-est.fr						
Dr	Laurent	BALP	Anesth-Rea			CHG, 55 rue du Docteur Jean Michel	39000	LONS le Saunier	03 84 35 61 07
Dr	Christian	GROS	ORL	Sub		115 rue Regard	39000	LONS le SAUNIER	03 84 47 10 91
Dr	Jean-Marie	LAGALICE	Anesth-Rea			Clinique du Jura 9 rue Louis Rousseau	39000	LONS le SAUNIER	03 84 35 16 00
Dr	Jean-Christophe	GROSPELLIER	Med Générale			290 rue du Revermont	39570	MACORNAY	03 84 43 96 56
Dr	Pierre	JOUANNIC	Med Générale		Sport	290 rue du Revermont	39570	MACORNAY	03 84 43 29 09
Dr	Pascal	FLAUSSE	Med Générale			186 rue de la République	39400	MOREZ	03 84 33 16 90
Dr	Thierry	ALLIERI	Med Générale			25 rue Pascal B3	01100	OYONNAX	04 74 73 01 22
Dr	Brigitte	FLEURY	Med Générale	HypB		Cabinet la Louvatière	01630	ST JEAN de Gonville	06 84 51 38 74
Haute-Saône - 70			Délégué Départemental : Dr Jean-Pierre CASTIONI cmp70@cmp-est.fr						
Dr	Michel	RAMEAU	Med Générale			2 rue de Lorraine	70310	FAUCOGNEY	03 84 49 30 66
Dr	Philippe	AUGEY	Med Générale	HypB	Sport	1 Av de Verdun	70100	GRAY	03 84 65 06 06
Dr	Fabien	LAGIER	Pharmacien			1 avenue Charles Couyba	70100	GRAY	03 84 65 11 67
Dr	Jean-Pierre	CASTIONI	Med Générale			2 bis avenue de la plage	70170	PORT Sur SAONE	03 84 91 50 43
Dr	Michel	ROYER	Med Générale			30 grande rue du Bourg	70360	SCEY sur SAONE	03 84 68 82 41
Territoire de Belfort - 90			Délégué Départemental : Dr Jean-François DELOYE cmp90@cmp-est.fr						
Dr	Jean-Baptiste	ANDREOLETTI	Chirurgie plastique			CHBM 14 rue de Mulhouse	90000	BELFORT	03 84 98 60 80
Dr	Ovidiu Matei	MAHALEAN	Anesth-Rea			Service Anesthésie, CHBM, 14 rue de Mulhous	90000	BELFORT	03 84 98 52 28
Dr	Jean-Christophe	MOREAU	ORL			1 rue du Général Kleber	90000	BELFORT	03 84 28 23 56
Dr	Jean-François	DELOYE	Med Générale			29 Bis Rue Pasteur	90300	CRAVANCHE	03 84 26 46 20

LORRAINE et Grande Région (Allemagne, Luxembourg) - Délégué régionnal : Dr Benoit BROUANT lorraine@cmp-est.fr									
Meurthe et Moselle - 54			Déléguée Départementale : Dr Valérie DENNY-BAS cmp54@cmp-est.fr						
Dr	Alexandre	GROSDEMANGE	Med Générale			12 rue Pierre Sémard	54360	DAMELEVIERES	03 87 75 99 99
Dr	Jean-François	MIDOT	Med Générale	HypB	Sport	6 rue Colonel Brau	54110	DOMBASLE sur Meurthe	03 83 48 23 13
Dr	Karim	BEL HADJ	Cardiologie	HypB	Sport	14 Avenue Foch BP 79	54271	ESSEY les NANCY	03 83 18 90 90
Dr	Jean-Luc	JONVAL	Med Générale		Sport	18 rue Victor Hugo	54860	HAUCOURT-Moulaine	03 82 24 67 95
Dr	Jean-Claude	EHLINGER	Med Générale			9 rue des Jardins	54180	HOUDEMONT	03 83 56 56 51
Dr	Guillaume	MARCHAL	Med Générale		Sport	2 bis rue du maréchal Foch	54140	JARVILLE la Malgrange	03 83 56 59 76
Dr	Patrick	VAUTHIER	Med Générale	HypB	Sport	45 avenue de Saintignon	54400	LONGWY	03 82 24 33 00
Dr	Fabrice	ARGUELLO	Med Générale	Sub		14 rue Banaudon	54300	LUNEVILLE	03 83 74 11 00
Dr	Jean- Michel	BOUSCHBACHER	Gyneco-Obst			Maternité de l'Hôtel Dieu	54350	MONT SAINT MARTIN	03 82 44 72 11
Dr	Alain	STAMER	Gyneco-Obst			Maternité de l'Hôtel Dieu	54350	MONT SAINT MARTIN	03 82 44 70 88
Dr	Philippe	ATAIN-KOUADIO	Med Urgence	HypB		SAMU 54 - Hopital Central	54035	NANCY cedex	03 83 85 13 71
Dr	Xavier	BAUER	Med Générale			87 avenue du XXéme Corps	54000	NANCY	03 83 32 21 56
Dr	Alain	CHOSSELER	Med Générale			23 rue de Laxou	54000	NANCY	03 83 28 17 57
Dr	Thierry	DELMAS	Med Générale			1 rue Mazagran	54000	NANCY	03 83 37 87 19
Dr	Jean	DEL VALLE	Med Générale			192 Av. de la libération	54000	NANCY	03 83 96 29 56
Dr	Valérie	DENNY-BAS	Gastro			9 rue Maurice Barrès	54000	NANCY	03 83 32 91 24
Dr	Bruno	HILY	Med Générale			4bis rue Pierre Fourier	54000	NANCY	03 83 37 87 64
Dr	Veronique	KRAFFT	Ophtalmologie			8 rue de la monnaie	54000	NANCY	03 83 35 40 88
Dr	Thierry	UBERSFELD	Med Générale			1 Bis rue du General Duroc	54000	NANCY	03 83 56 40 09
Dr	Grégoire	L'HUILLIER	Med Générale			4 place Jarlan Popieluszko	54230	NEUVES-MAISONS	03 83 47 65 65
Dr	Marie-Christine	DOLLARD	Med Générale	Gériatrie		61 rue Général de Gaulle	54630	RICHARDMENIL	03 83 26 33 75
Dr	Gérard	CARRIER	Med Générale		Sport	99 avenue Carnot	54130	SAINT MAX	03 83 21 08 85
Dr	Eric	GABRIEL	Med Générale	(Hockey)		4 square de Liège	54500	Vandoeuvre-les-NANCY	03 83 56 78 81
Dr	Vincent	LAMOUILLE	Med Urgence	(Hockey)		14 avenue Jeanne d'Arc	54500	Vandoeuvre-les-NANCY	03 83 40 04 00
Dr	Philippe	BALTHASSAT	Med Générale			42 avenue de Brabois	54600	Villers les NANCY	03 23 27 86 88
Meuse - 55									
Dr	Jean-Philippe	SIMON	Gastro	HypB		1 bd d'Argonne	55002	BAR LE DUC	03 29 79 58 04
Dr	Christian	EIDEN	Med Générale			18 Rue Gundershoffen	55300	LACROIX SUR MEUSE	03 29 90 11 76

Merci de signaler toutes corrections, omissions ou précisions à : **liste@cmp-est.fr**

Conformément à la loi du 6 janvier 1978, vous disposez d'un droit d'accès aux données qui vous concernent.

Liste des Médecins fédéraux du Comité EST au 25/09/2012

Les prérogatives spécifiques de médecin fédéral sont assujetties à la détention d'une licence FFESSM en cours de validité

Moselle - 57			Délégué Départemental : Dr Benoît BROUANT cmp57@cmp-est.fr						
Dr	François	OGORZALY	Med Générale			9 rue de la Justice	57865	AMANVILLERS	03 87 53 40 29
Dr	Jean-Jacques	MARTINEC	Med Thermale		Sport	Centre Thermal St-Eloy	57360	AMNEVILLE-les-Thermes	Contact par le Club
Dr	Alphonso	MORO	Med Générale			28 rue des Romains	57360	AMNEVILLE-les-Thermes	03 87 71 18 17
Dr	Serge	MAURIERE	Med Légale			26 rue Wilson	57130	ARS sur Moselle	03 87 60 64 78
Dr	Marc Antoine	LEUPOLD	Med Légale		Sport	9 rue de la Libération	57157	AUGNY	03 87 38 38 39
Dr	Francis	MELAMED	Med Générale			4 rue Alexis Weber	57220	BOULAY	03 87 57 47 50
Dr	Benoit	BROUANT	Cardiologie	HypB	Sport	Mediwald Place de Condé	57150	CREUTZWALD	03 87 93 15 13
Dr	Jean-Marie	CHUDZIK	Med Générale		Sport	19 Rue de la Gare	57150	CREUTZWALD	03 87 93 16 96
Dr	Dominique	ROYER	Pédiatrie			1 rue des Fleurs	57150	CREUTZWALD	03 87 82 45 85
Dr	Christophe	PRZYCHOCKI	Med Générale		Sport	24 avenue Foch	57260	DIEUZE	03 87 86 00 42
Dr	Frédéric	NIGON	Psychiatrie	HypB		72 rue Nationale	57600	FORBACH	03 87 87 96 72
Dr	Hervé	ROESCH	Med Générale			21 Rue Nationale	57600	FORBACH	03 87 87 62 87
Dr	Michel	ROMAC	Gyneco-Obst	HypB		CHG Marie Madeleine	57600	FORBACH	03 87 88 80 00
Dr	Maurice	OHRESSER	Med Générale			63 avenue de la Vallée	57870	HARTZVILLER	03 87 25 52 93
Dr	Bernard	WAGNER	Med Générale			17 rue Jean Jaurès	57700	HAYANGE-Marpisch	03 82 85 40 00
Dr	Michel	VOUAUX	Med Générale		Sport	2 Rue de l'abbé Rappine	57740	Longeville les St AVOLD	03 87 92 51 56
Dr	Christophe	OHRESSER	Med Générale			3 chemin des Boules	57790	LORQUIN	03 87 24 97 67
Dr	C laude	ALAN	Angiologue			19 rue des Clercs	57000	METZ	03 87 74 73 87
Dr	Laurent	HILAIRE	Med Générale			3 rue Loiseau de Persuis	57000	METZ	03 87 63 60 96
Dr	Pierre	HOURIEZ	Cardiologie			Clin. Claude Bernard 97 Av. Claude Bernard	57070	METZ	03 87 39 67 11
Dr	Arnaud	HUEBER	Cardiologie	HypB		Clin. Claude Bernard 97 Av. Claude Bernard	57070	METZ	03 87 39 67 51
Dr	Thierry	KLEMM	Dentiste			3 place de la Cathédrale	57000	METZ	03 87 36 81 10
Dr	Remy	KRAFFT	Cardiologie	HypB		Clin. Claude Bernard 97 Av. Claude Bernard	57070	METZ	03 87 39 67 10
Dr	Cyril	LEBAILLY	Med Générale			5 rue de la hache	57000	METZ	03 87 36 04 62
Dr	Philippe	LECLERE	Dentiste			3 avenue Joffre	57000	METZ	03 87 66 52 52
Dr	Christian	MULLER	Chirurgie			Hôpital Ste Blandine	57000	METZ	03 87 39 47 88
Dr	Ghyslain	PEIFFER	Med Sport	HypB	Sport	Centre P de Coubertin 75b rue Cl. Bernard	57070	METZ	03 87 16 24 24
Dr	Alain	PIERRON	Anesth-Rea	HypB		Hop. Belle Isle 2 Rue de Belle-Isle	57045	METZ cedex 1	03 87 34 10 00
Dr	Eric	SALF	ORL			HIA Legouest ORL 27 av. de Plantières	57077	METZ Cedex 3	03 87 56 4646 (2253)
Dr	Philippe	SEIVERT	Med Générale	HypB		26 Rue Saint Livier	57000	METZ	03 87 56 93 63
Dr	Albert	DI BENEDETTO	Med Générale		Sport	8 rue Foch	57680	NOVEANT-sur-Moselle	03 87 69 95 55
Dr	Thierry	PRIME	Med Générale	HypB		59 Rue de Villers	57120	ROMBAS	03 87 67 06 68
Dr	Pascale	MICAELLI-Bertrand	Med militaire	HypB	Sport	1 RI Quartier Rabier	57400	SARREBOURG	03 87 23 45 05
Dr	Françoise	CLAUDON	Med Générale			24 rue du Maréchal Joffre	57100	THIONVILLE	03 82 34 67 62
Dr	Jean-Louis	DOUBET	Med Générale			36 allée Raymond Poincare	57100	THIONVILLE	03 82 88 13 33
Dr	Brigitte	GUIGON	Ophtalmologie	HypB	Sport	Clin. Notre Dame 3 rue Paul Albert	57100	THIONVILLE	03 82 82 87 17
Dr	Jean-Marc	SCHNEIDER	Pédiatrie			Hopital BEL-AIR - Ped B	57100	THIONVILLE	03 82 55 87 20
Dr	Franck	CICHY	Med Générale			44 rue Nationale	57420	VERNY	03 87 52 43 83
Dr	Patrick	SCHILTZ	Med Générale			14 rue Leclerc	57140	WOIPPY	03 87 31 37 30
Vosges - 88									
Dr	Jean-Claude	HILAIRE	Med Générale			5 rue Avenir	88000	DEYVILLERS	03 29 31 15 00
Dr	Hubert	GRESSER	Med Générale	HypB		25 rue de la Chipotte	88000	EPINAL	03 29 33 04 40
Dr	Jacques	STRUBHARD	Med Générale			15 chemin du Grand Mont	88600	GRANDVILLERS	03 29 65 76 06
Dr	Remi	HOUTMANN	Med Générale			39 rue Liétard	88370	PLOMBIERES les bains	03 29 66 01 69
Dr	Gérard	MARCHAL	Med Générale			19 rue du Canton	88200	REMIREMONT	03 29 23 05 54
Dr	Jean-Pierre	LALEVEE	ORL			54 quai Carnot	88100	SAINT-DIE	03 29 56 66 78
Dr	Denis	MORIZOT	Cardiologie			Hôpital - Place Lyautey	88800	VITTEL	03 29 08 15 02
Grande Région (Allemagne, Luxembourg)									
Pr	Thomas	BIEBER	Dermatologie			Sigmund Freud Str.25	D-53105	BONN	Contact par le Club
Dr	Michel	HUSSON	Echographie		Sport	102 avenue de la faïencerie	L-1511	LUXEMBOURG	+352 021 25 31 12
Dr	Lafcadio-Robert	RUSU	Urgentiste	HypB		CHR La Citadelle, 1 bd du XIIe de Ligne	B-4000	LIEGE	+32 492 828 911
Dr	Philippe	WELTER	Anesth-Rea	HypB	Sport	Hop du Kirchberg, 9 rue Edward Steichen	L-2540	LUXEMBOURG	+352 691 198 797
Dr	Jean-Jacques	MAY	Med Générale			12 Rte de Luxembourg	L-4833	RODANGE	+352 5000 651

Merci de signaler toutes corrections, omissions ou précisions à : **liste@cmp-est.fr**

Conformément à la loi du 6 janvier 1978, vous disposez d'un droit d'accès aux données qui vous concernent.